

道 東 自 動 車 道  
新 得 地 区 舗 装 工 事

詳 細 図  
【 新 得 地 区 】

令和7年 11月

東日本高速道路株式会社 北海道支社  
帯 広 工 事 事 務 所

# 目次

1. 路肩端部詳細図(1)～(2)	1～	2	2 1. 広内川橋A1踏掛版配筋図	35
2. 用・排水工詳細図(1)～(8)	3～	10	2 2. 広内川橋A2踏掛版配筋図	36
3. 橋梁前後排水処理工詳細図		11	2 3. ペンケオタソイ川橋踏掛版構造図	37
4. 監視員通路工（監査廊）詳細図		12	2 4. ペンケオタソイ川橋A1踏掛版配筋図	38
5. 連続鉄筋コンクリート舗装版目地割全体図(1)～(2)	13～	14	2 5. ペンケオタソイ川橋A2踏掛版配筋図	39
6. 土工部 連続鉄筋コンクリート舗装版A配筋図(1)～(2)	15～	16	2 6. 縁石工詳細図	40
7. 連続鉄筋コンクリート舗装版B配筋図		17	2 7. 中央分離帯コンクリートシール工箱抜き詳細図	41
8. コンクリート舗装版A詳細図		18	2 8. トンネルブロック番号詳細図	42
9. 目地工詳細図		19	2 9. 路面表示工・注意喚起溝工詳細図	43
1 0. 床版防水工詳細図		20	3 0. 坑口拡幅ヤード一般図	44
1 1. 床版防水記録表詳細図		21	3 1. 除雪車待避所一般図	45
1 2. 防草シート工詳細図		22		
1 3. 防護柵設置詳細図(1)～(2)	23～	24		
1 4. 中央分離帯開口部詳細図		25		
1 5. 仮設防護柵工詳細図(1)～(3)	26～	28		
1 6. 衝突緩衝材詳細図		29		
1 7. 視線誘導標詳細図(1)～(2)	30～	31		
1 8. スノーポール・距離標 詳細図		32		
1 9. サインサポート工詳細図		33		
2 0. 広内川橋踏掛版構造図（A1・A2）		34		

盛土部 : As-C  
舗装厚 : 40cm

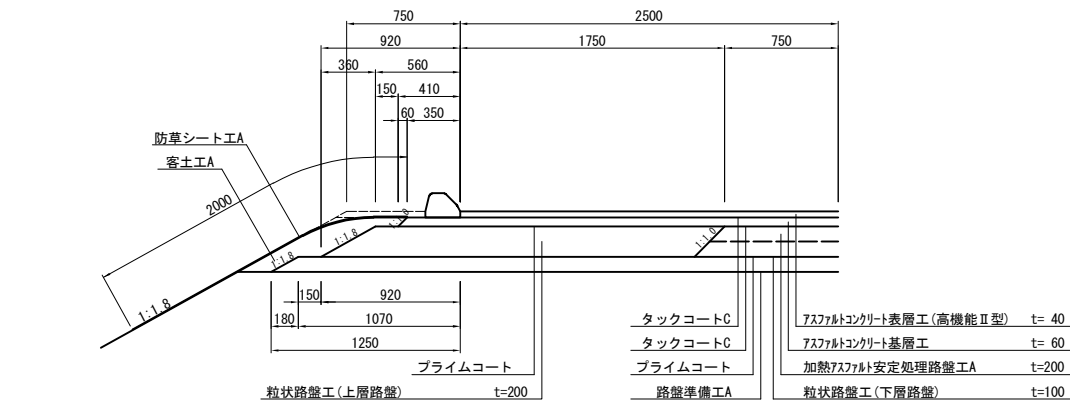

切土部 : Ds-RG-0.50-0.10  
舗装厚 : 40cm

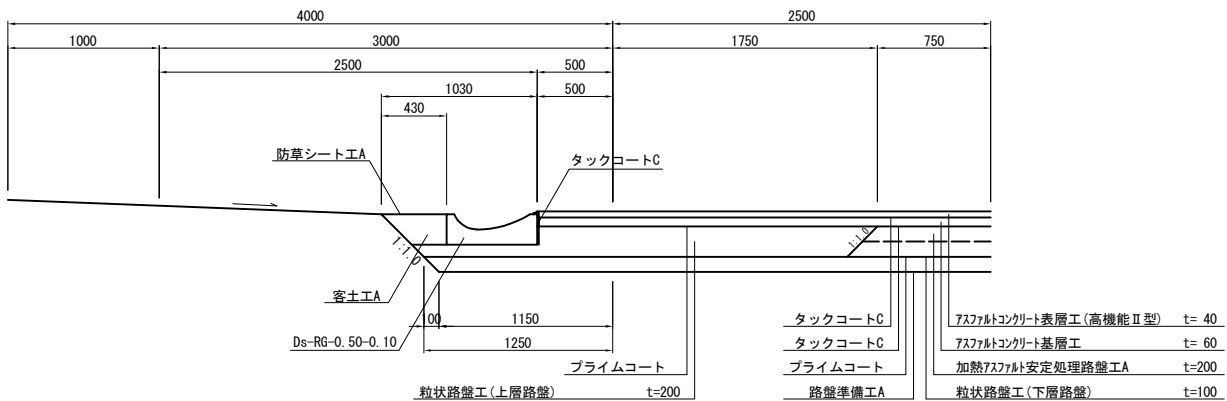

中分部 : Ds-RG-0.50-0.10(1)  
舗装厚 : 40cm

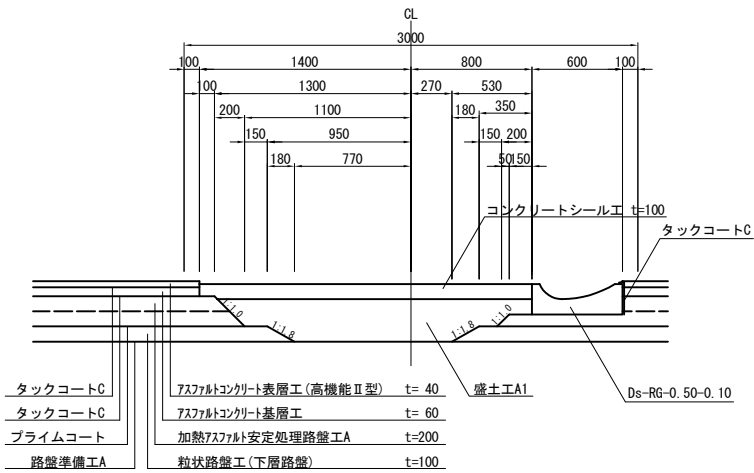

中分部 : Ds-RG-0.50-0.10(2)  
舗装厚 : 40cm

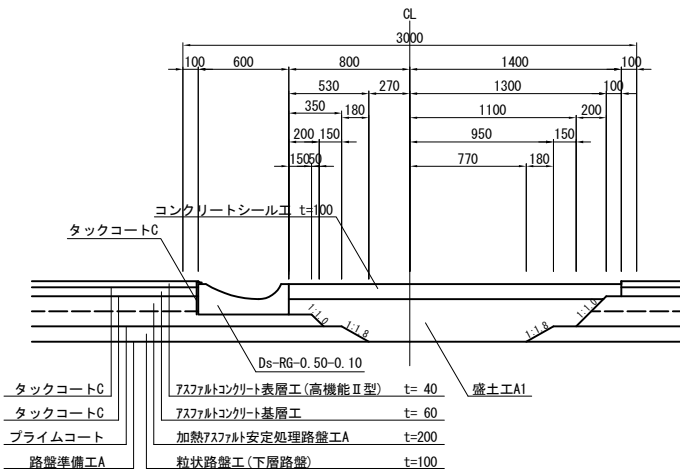

橋梁部 : 溝切なし

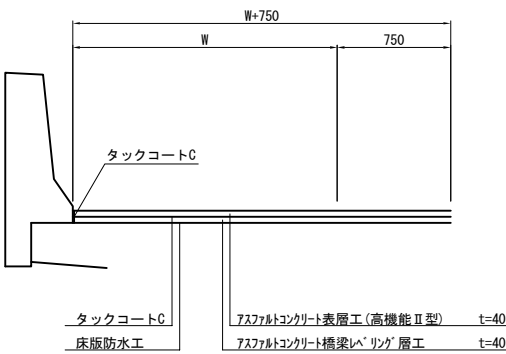

ウイング部 : 溝切なし

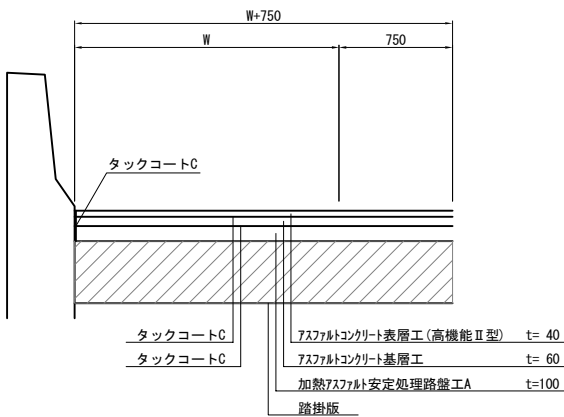

道東自動車道 新得地区舗装工事			
図面の種類	路肩端部詳細図(1)		
縮尺	1:50	図面番号	
設計会社名			
施工会社名			
事務所名	東日本高速道路株式会社 北海道支社 帯広工務事務所		

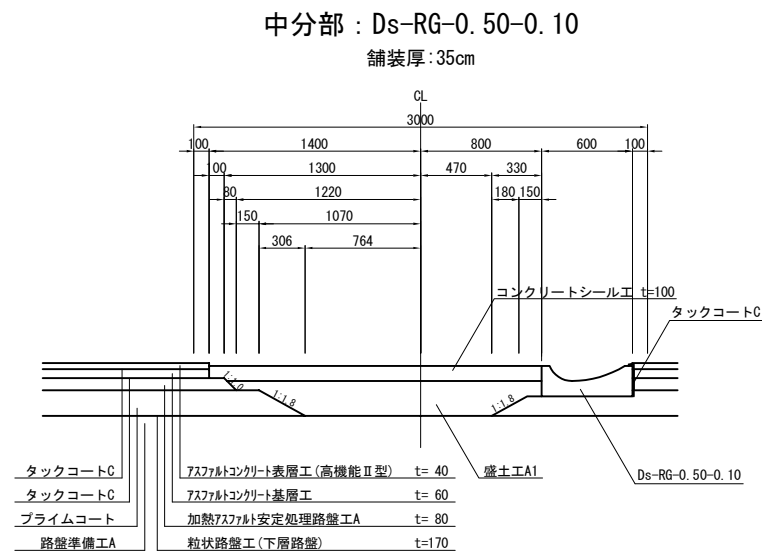
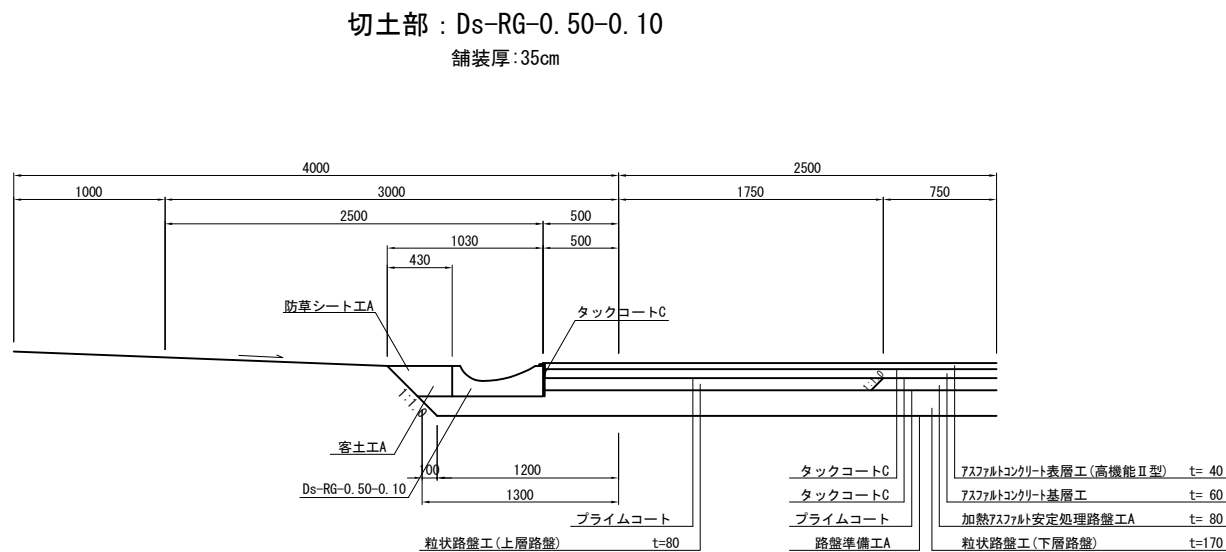
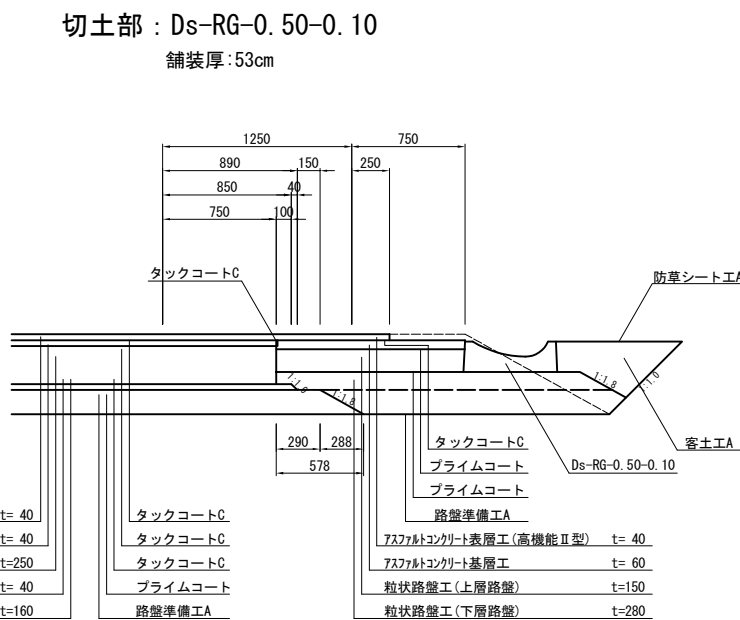
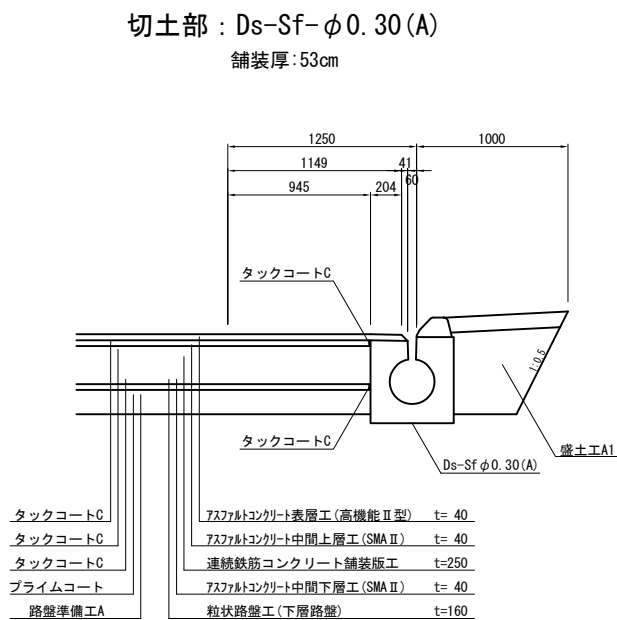
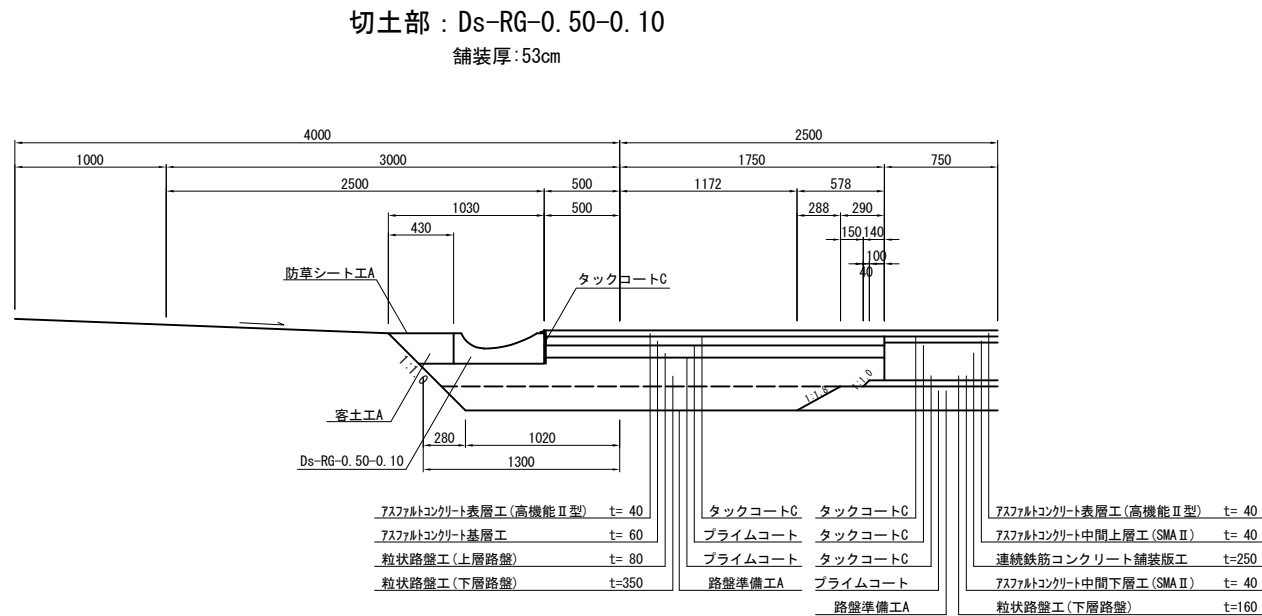
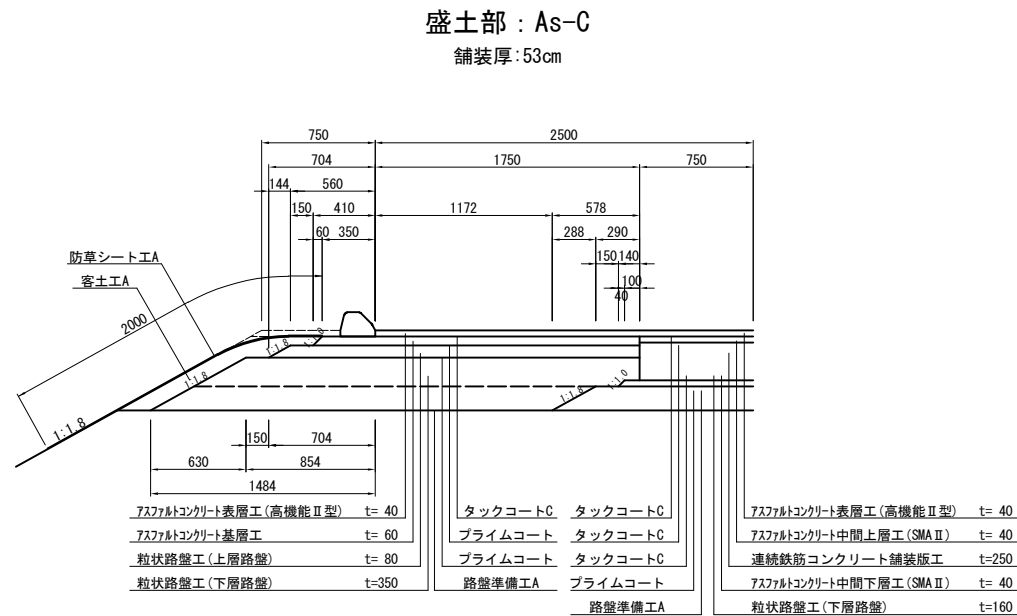

道東自動車道 新得地区舗装工事			
図面の種類	路肩端部詳細図(2)		
縮尺	1:50	図面番号	
設計会社名			
施工会社名			
事務所名	東日本高速道路株式会社 北海道支社 帯広工務事務所		

Dc^S-As (40) 縮尺 1 : 50

Dc^S-As (53) 縮尺 1 : 50

Dc^S-St φ 0. 20 (T) 縮尺 1 : 50

Dc^S-St φ 0. 30 縮尺 1 : 50

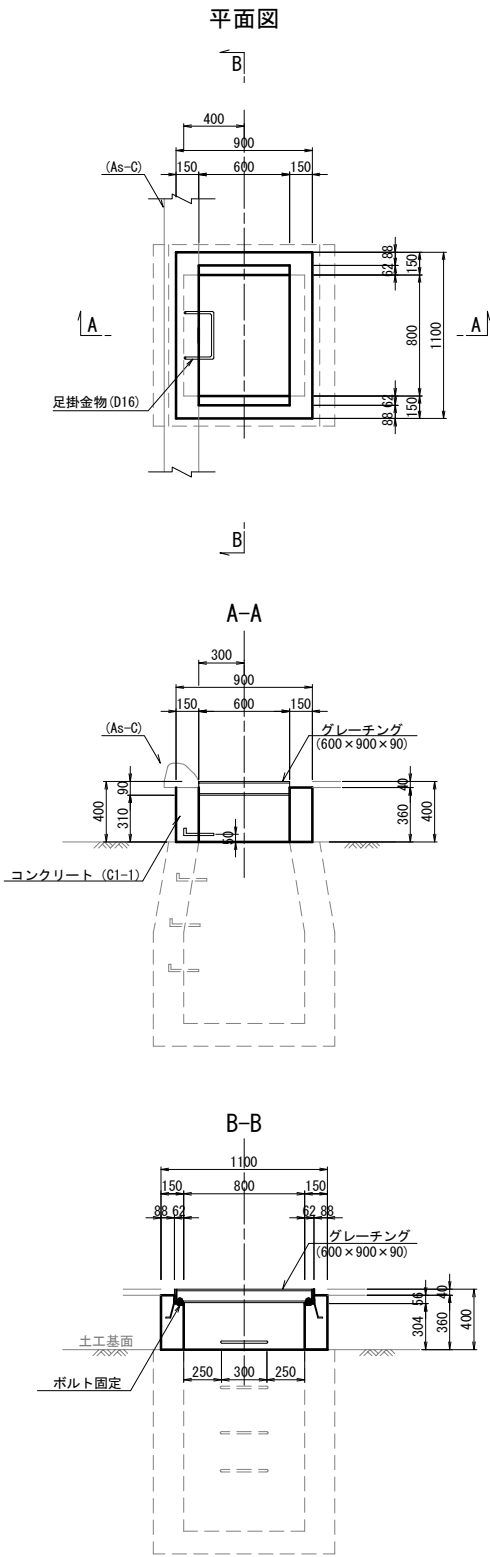

数量表					1箇所当り
項目	規格・寸法	単位	数量	摘要	
コンクリート	C1-1	m3	0.19		
型枠	D	m2	2.92		
鉄筋	A	kg	1.25		
グレーチング	600×900×90	枚	1.00	T-25	

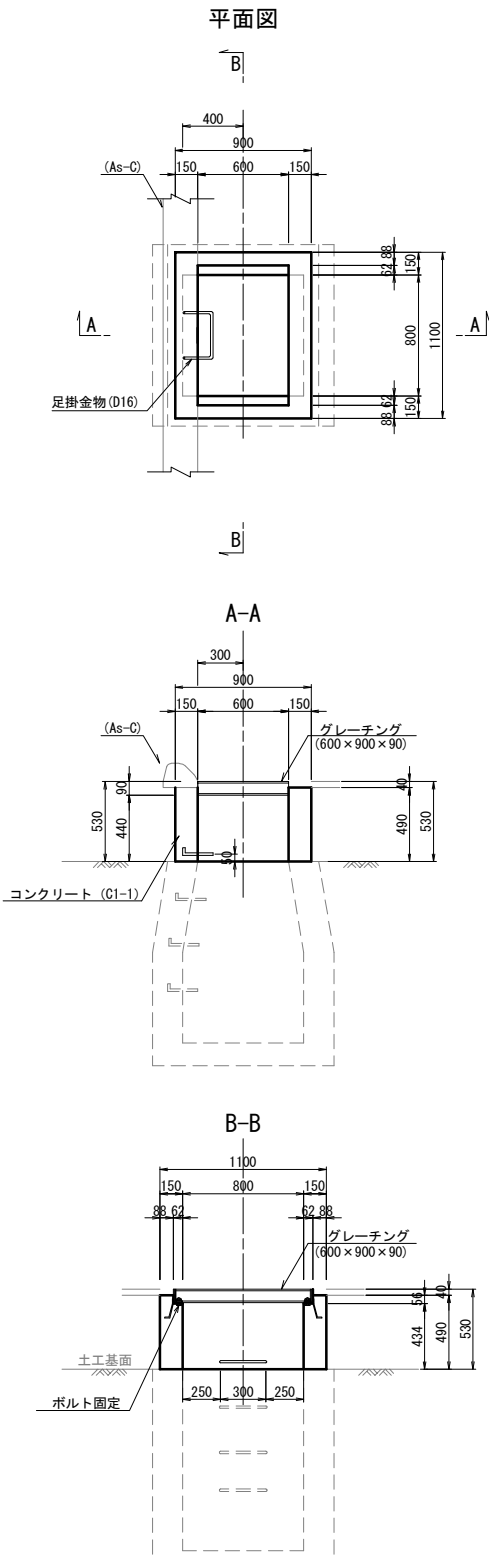

数量表					1箇所当り
項目	規格・寸法	単位	数量	摘要	
コンクリート	C1-1	m3	0.26		
型枠	D	m2	3.80		
鉄筋	A	kg	1.25		
グレーチング	600×900×90	枚	1.00	T-25	

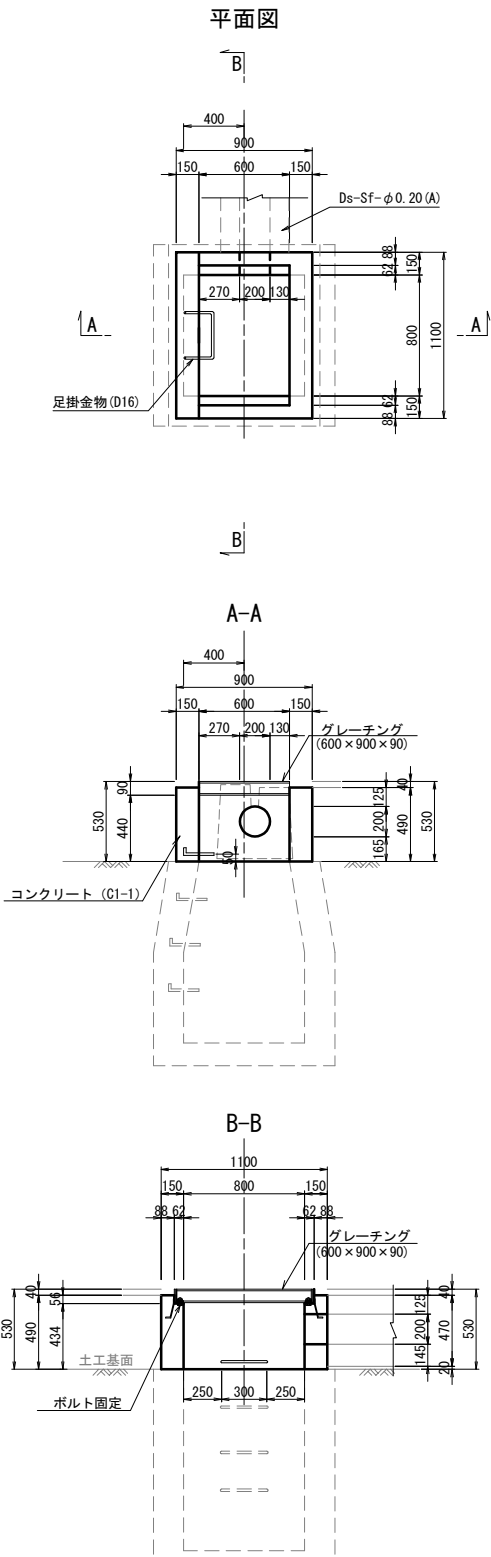

数量表					1箇所当り
項目	規格・寸法	単位	数量	摘要	
コンクリート	C1-1	m3	0.27		
型枠	D	m2	3.67		
鉄筋	A	kg	1.25		
グレーチング	600×900×90	枚	1.00	T-25	

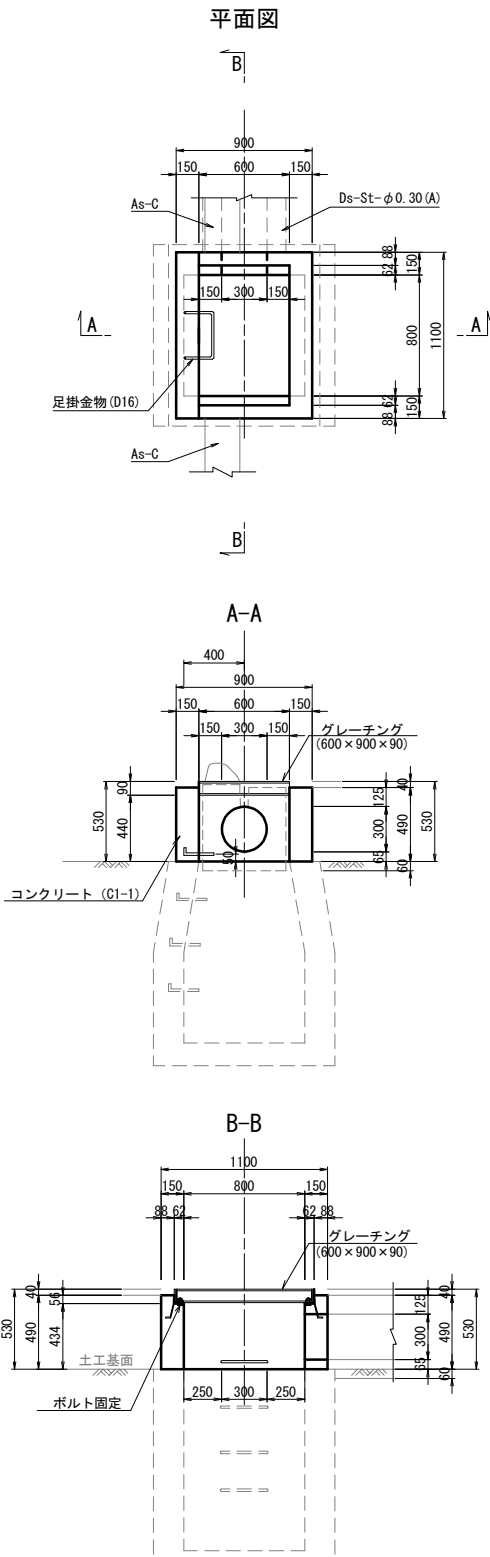

数量表					1箇所当り
項目	規格・寸法	単位	数量	摘要	
コンクリート	C1-1	m3	0.26		
型枠	D	m2	3.59		
鉄筋	A	kg	1.25		
グレーチング	600×900×90	枚	1.00	T-25	

道東自動車道 新得地区舗装工事			
図面の種類	用排水工詳細図(1)		
縮尺	1:50	図面番号	
設計会社名			
施工会社名			
事務所名	東日本高速道路株式会社 北海道支社 帯広工務事務所		

Dc<sup>^</sup>-S-PuL (40) 縮尺 1 : 50

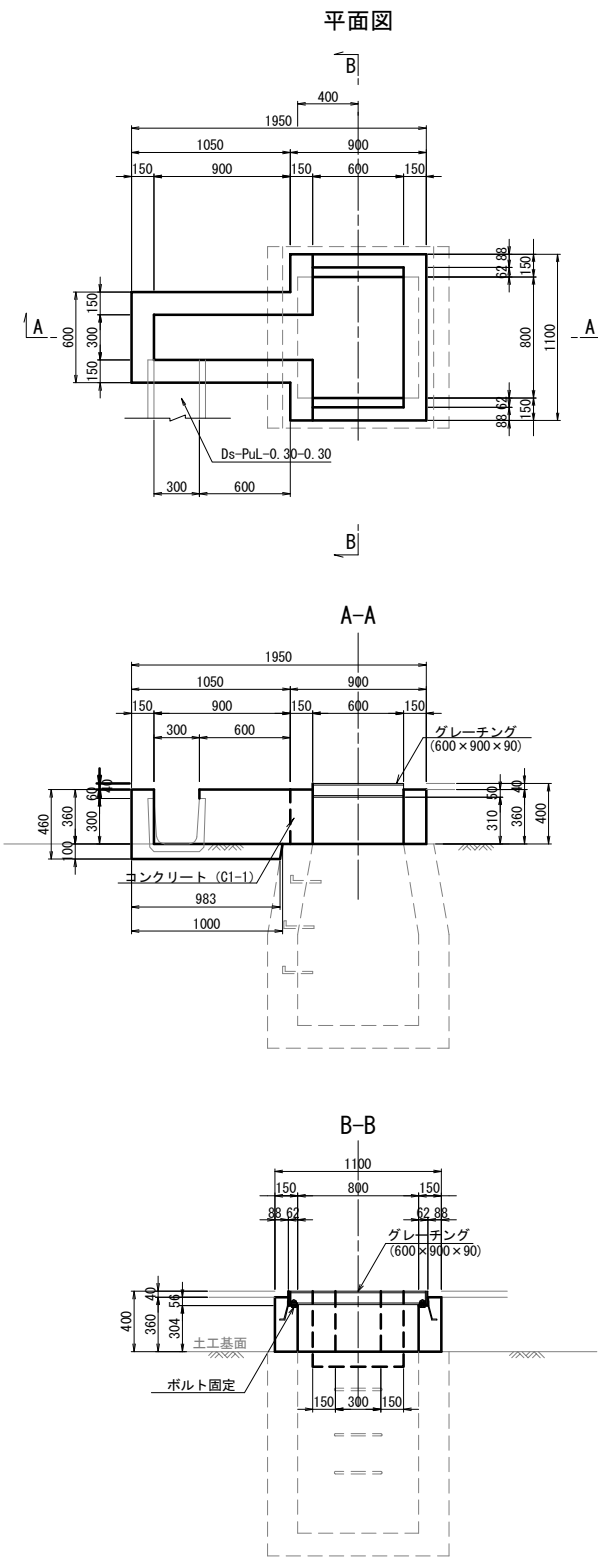

数量表					1箇所当り
項目	規格・寸法	単位	数量	摘要	
構造物掘削	普通部	m3	0.10		
コンクリート	C1-1	m3	0.36		
型枠	D	m2	4.64		
グレーチング	600×900×90	枚	1.00	T-25	

Dc<sup>^</sup>-S-PuL (S40) 縮尺 1 : 50

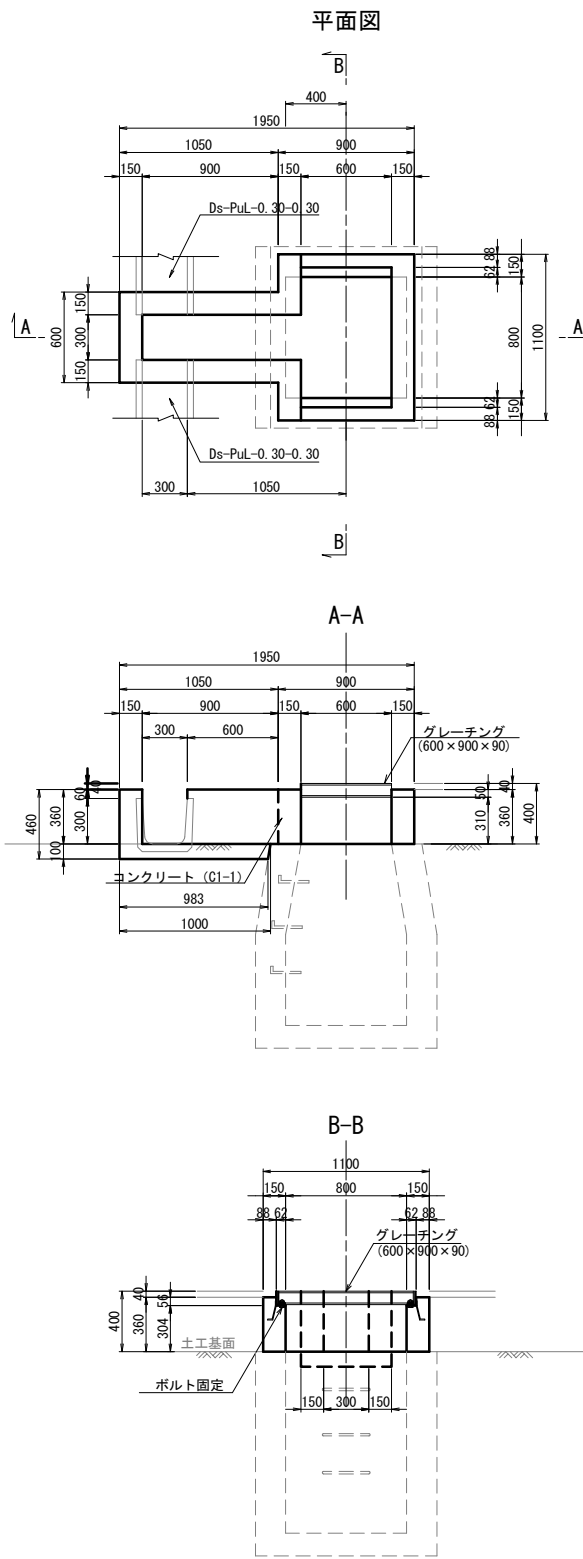

数量表					1箇所当り
項目	規格・寸法	単位	数量	摘要	
構造物掘削	普通部	m3	0.10		
コンクリート	C1-1	m3	0.35		
型枠	D	m2	4.40		
グレーチング	600×900×90	枚	1.00	T-25	

Dc<sup>^</sup>-S-PuL (53) 縮尺 1 : 50

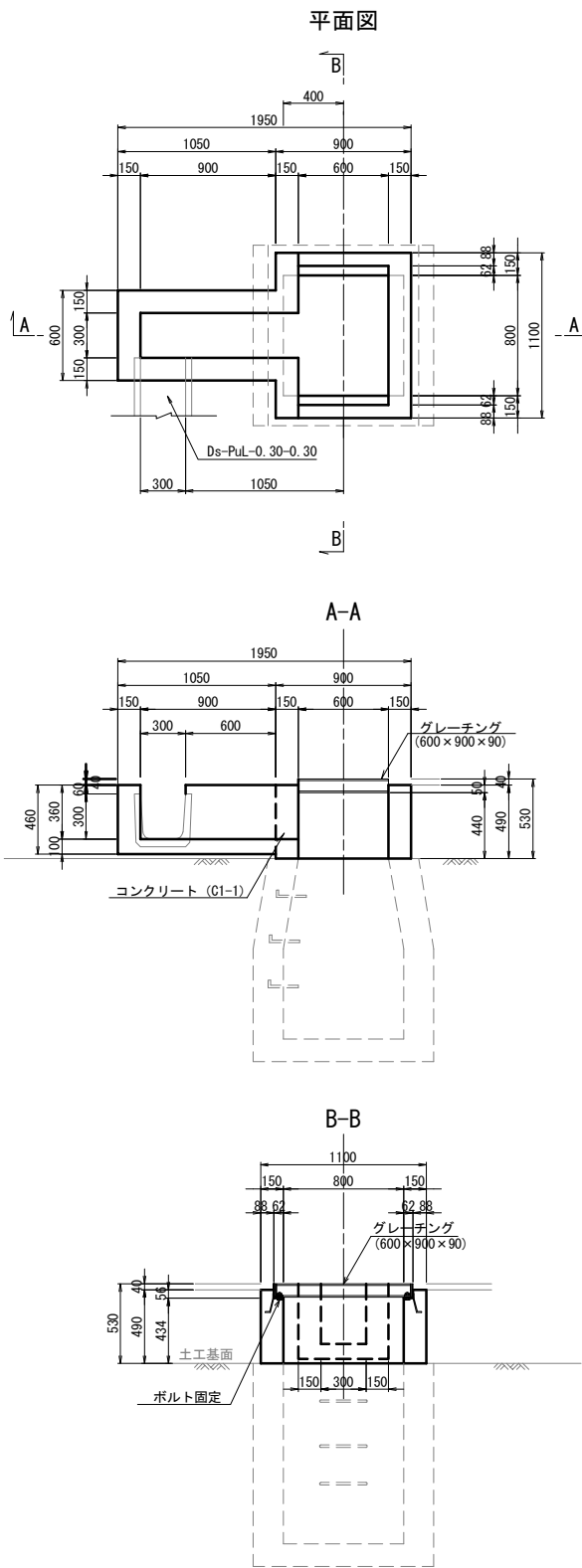

数量表					1箇所当り
項目	規格・寸法	単位	数量	摘要	
コンクリート	C1-1	m3	0.44		
型枠	D	m2	5.58		
グレーチング	600×900×90	枚	1.00	T-25	

道東自動車道 新得地区舗装工事			
図面の種類	用排水工詳細図(2)		
縮尺	1:50	図面番号	
設計会社名	大日コンサルタント株式会社		
施工会社名			
事務所名	東日本高速道路株式会社 北海道支社 帯広工務事務所		

Dc<sup>^</sup>-S-U(40) 縮尺 1:50

Dc<sup>^</sup>-S-U(53) 縮尺 1:50

Dc<sup>^</sup>-S-RG(C35) 縮尺 1:50

Dc<sup>^</sup>-S-RG(C40) 縮尺 1:50

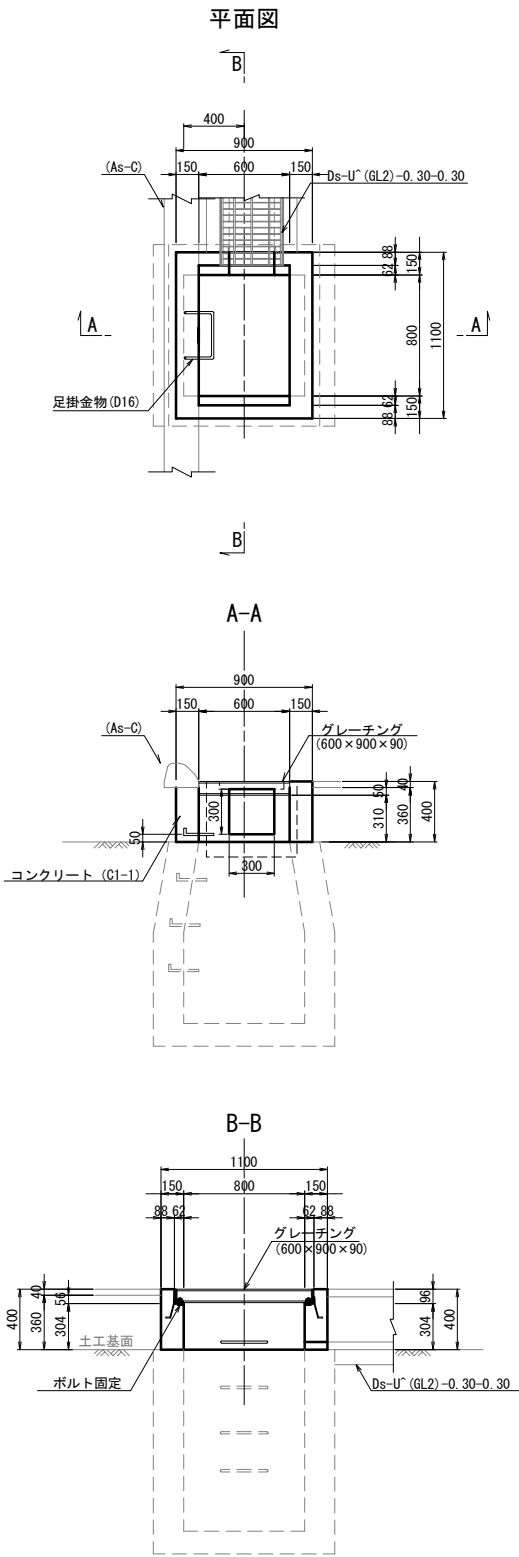

数 量 表		1箇所当り		
項 目	規格・寸法	単 位	数 量	摘 要
コンクリート	C1-1	m3	0.18	
型 枠	D	m2	2.47	
鉄 筋	A	kg	1.25	
グレーチング	600×900×90	枚	1.00	T-25

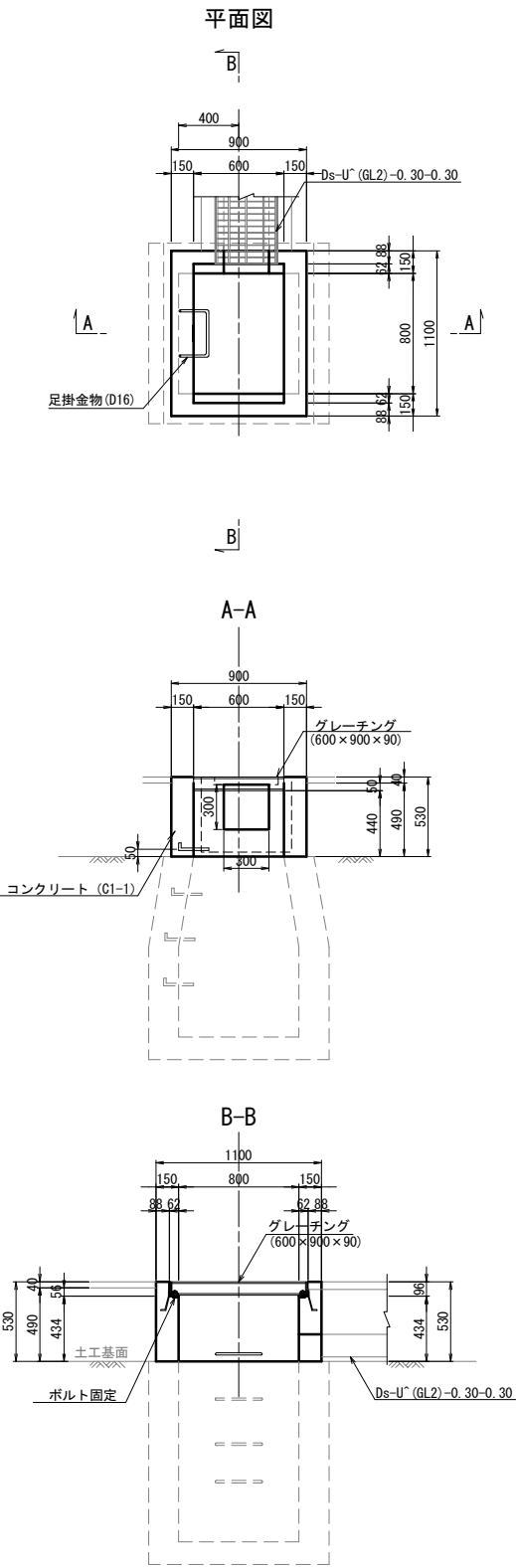

数 量 表		1箇所当り		
項 目	規格・寸法	単 位	数 量	摘 要
コンクリート	C1-1	m3	0.25	
型 枠	D	m2	3.45	
鉄 筋	A	kg	1.25	
グレーチング	600×900×90	枚	1.00	T-25

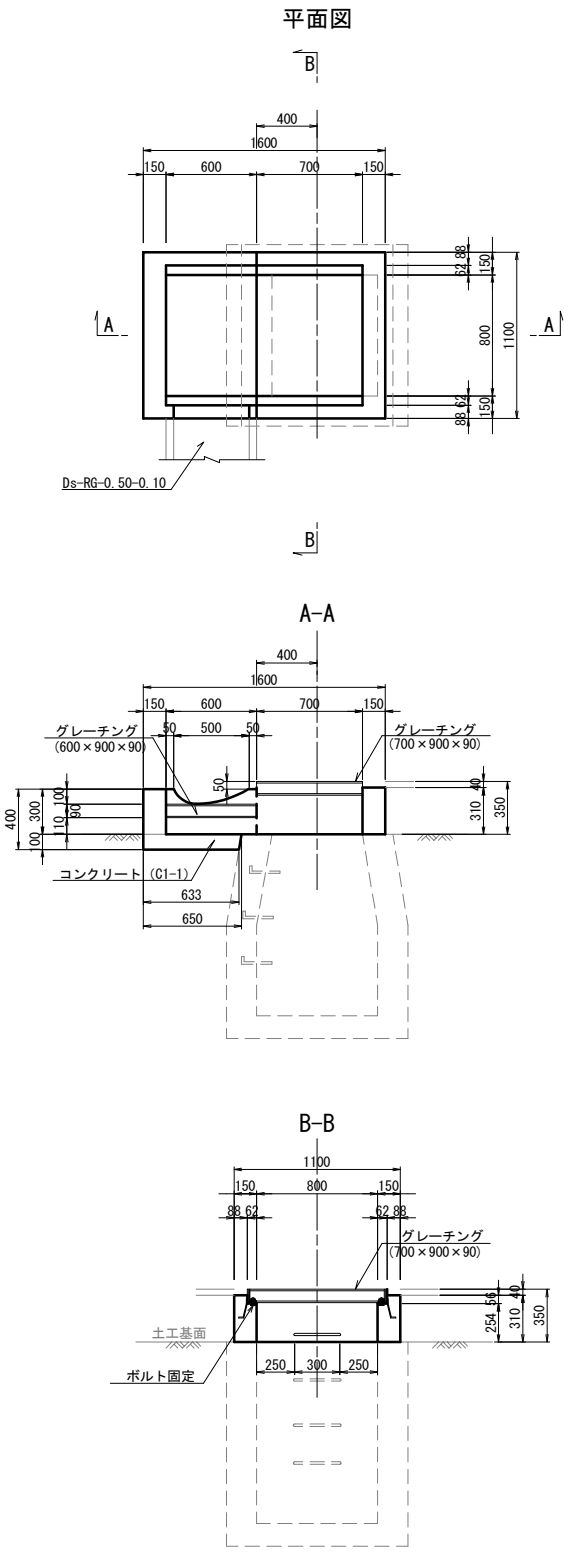

数 量 表		1箇所当り		
項 目	規格・寸法	単 位	数 量	摘 要
構造物掘削	普通部	m3	0.11	
コンクリート	C1-1	m3	0.28	
型 枠	D	m2	3.51	
グレーチング	600×900×90	枚	1.00	T-25
	700×900×90	枚	1.00	"

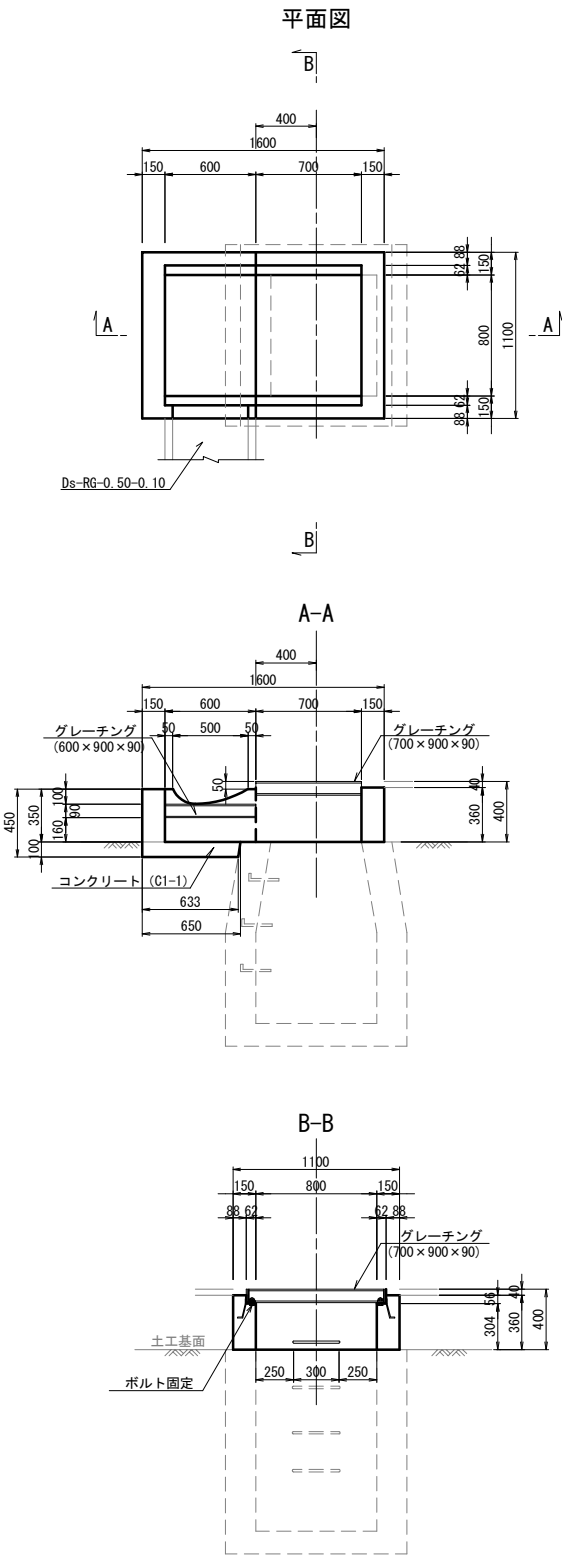

数 量 表		1箇所当り		
項 目	規格・寸法	単 位	数 量	摘 要
構造物掘削	普通部	m3	0.11	
コンクリート	C1-1	m3	0.31	
型 枠	D	m2	3.99	
グレーチング	600×900×90	枚	1.00	T-25
	700×900×90	枚	1.00	"

道 東 自 動 車 道 新 得 地 区 舗 装 工 事			
図面の種類	用排水工詳細図(3)		
縮 尺	1:50	図面番号	
設計会社名	大日コンサルタント株式会社		
施工会社名			
事務所名	東日本高速道路株式会社 北海道支社 帯 広 工 事 務 所		

Dc<sup>^</sup>-S-RG (M53) 縮尺 1:50

Dc<sup>^</sup>-S-RG (SM35) 縮尺 1:50

Dc<sup>^</sup>-M-U (35) 縮尺 1:50

Dc<sup>^</sup>-M-U (53) 縮尺 1:50

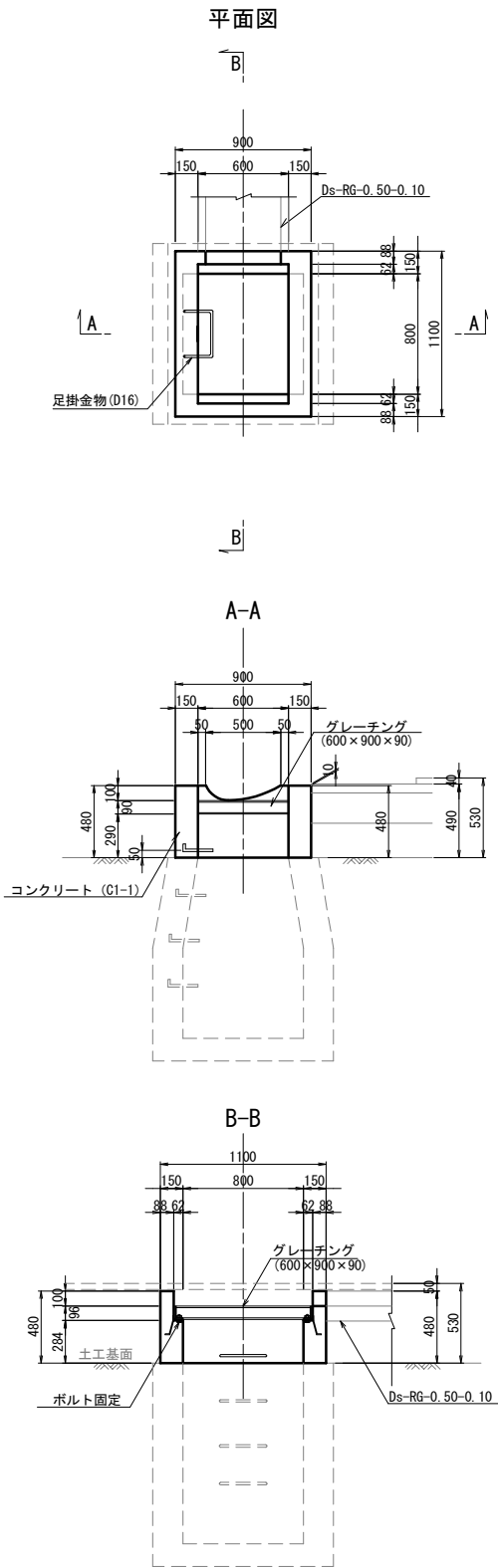

数 量 表		1箇所当り		
項 目	規格・寸法	単 位	数 量	摘 要
コンクリート	C1-1	m3	0.23	
型 枠	D	m2	3.24	
鉄 筋	A	kg	1.25	
グレーチング	600×900×90	枚	1.00	T-25

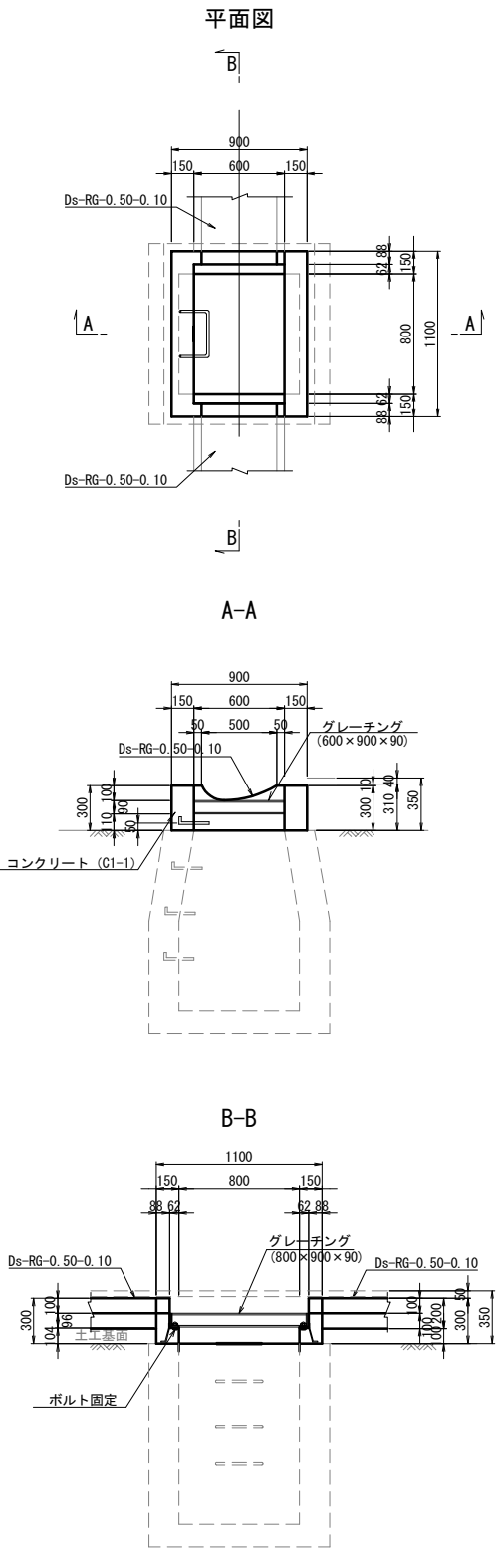

数 量 表		1箇所当り		
項 目	規格・寸法	単 位	数 量	摘 要
コンクリート	C1-1	m3	0.14	
型 枠	D	m2	2.05	
鉄 筋	A	kg	1.25	
グレーチング	600×900×90	枚	1.00	T-25

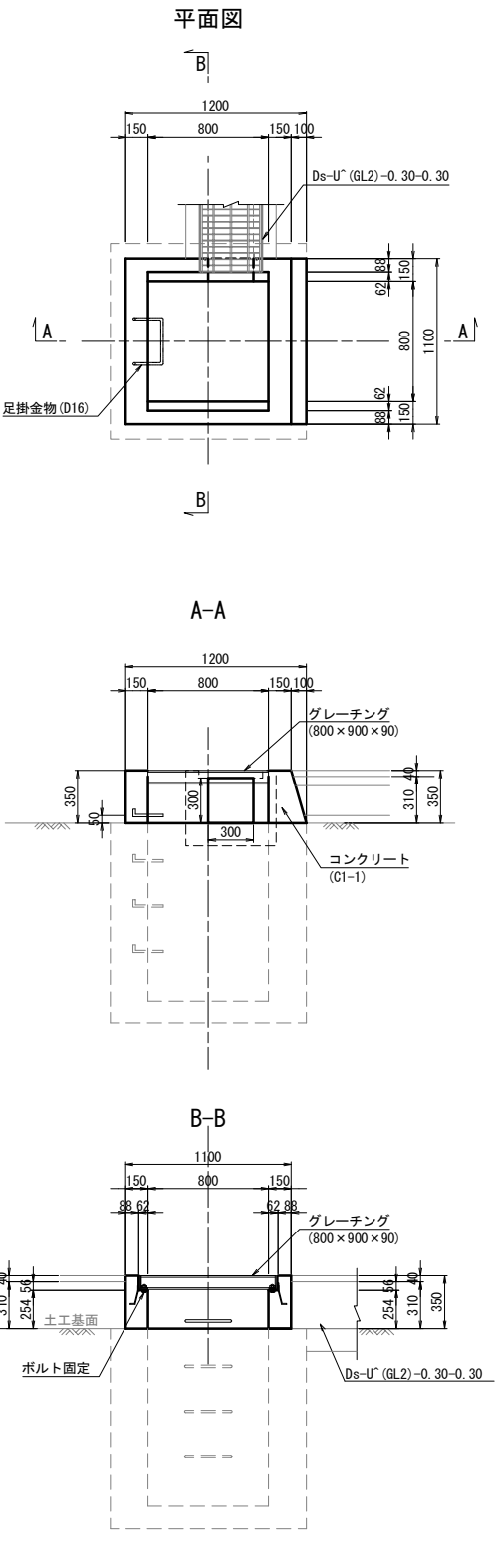

数 量 表		1箇所当り		
項 目	規格・寸法	単 位	数 量	摘 要
コンクリート	C1-1	m3	0.20	
型 枠	D	m2	2.55	
鉄 筋	A	kg	1.25	
グレーチング	800×900×90	枚	1.00	T-25

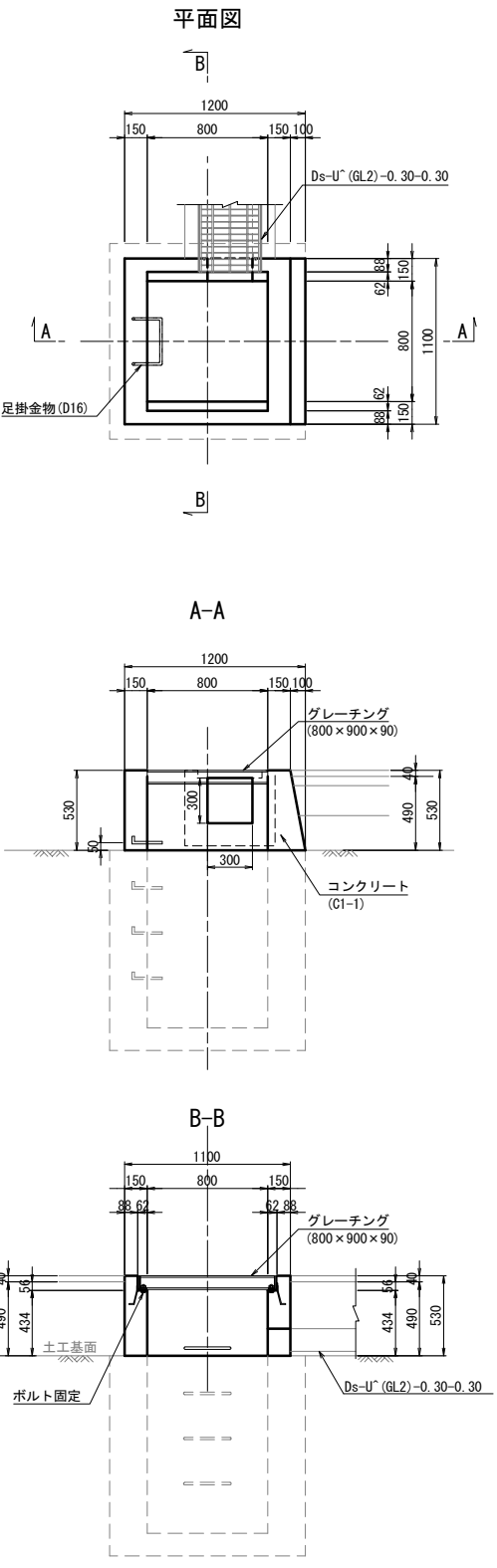

数 量 表		1箇所当り		
項 目	規格・寸法	単 位	数 量	摘 要
コンクリート	C1-1	m3	0.21	
型 枠	D	m2	3.94	
鉄 筋	A	kg	1.25	
グレーチング	800×900×90	枚	1.00	T-25

道 東 自 動 車 道 新 得 地 区 舗 装 工 事			
図面の種類	用排水工詳細図(4)		
縮 尺	1:50	図面番号	
設計会社名	大日コンサルタント株式会社		
施工会社名			
事務所名	東日本高速道路株式会社 北海道支社 帯 広 工 事 務 所		



Dc^M-RG(35) 縮尺 1:50

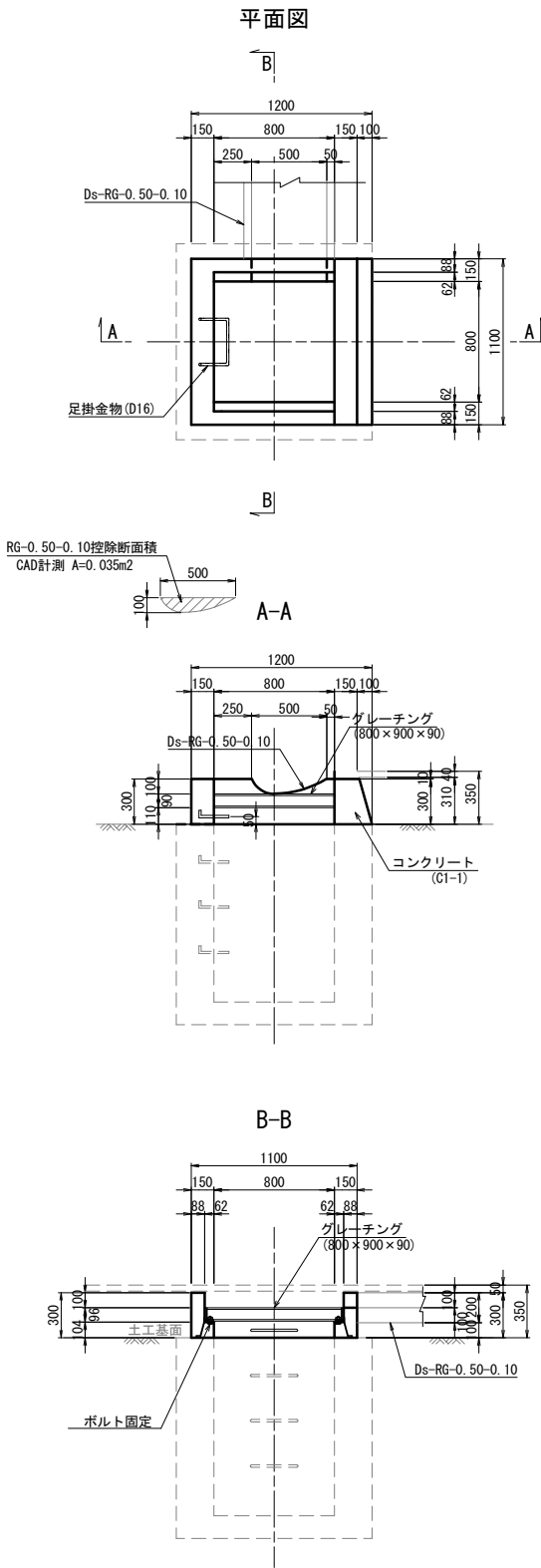

数 量 表		1箇所当り		
項 目	規格・寸法	単 位	数 量	摘 要
コンクリート	C1-1	m3	0.18	
型 枠	D	m2	2.39	
鉄 筋	A	kg	1.25	
グレーチング	800×900×90	枚	1.00	T-25

Dc^M-RG(53) 縮尺 1:50

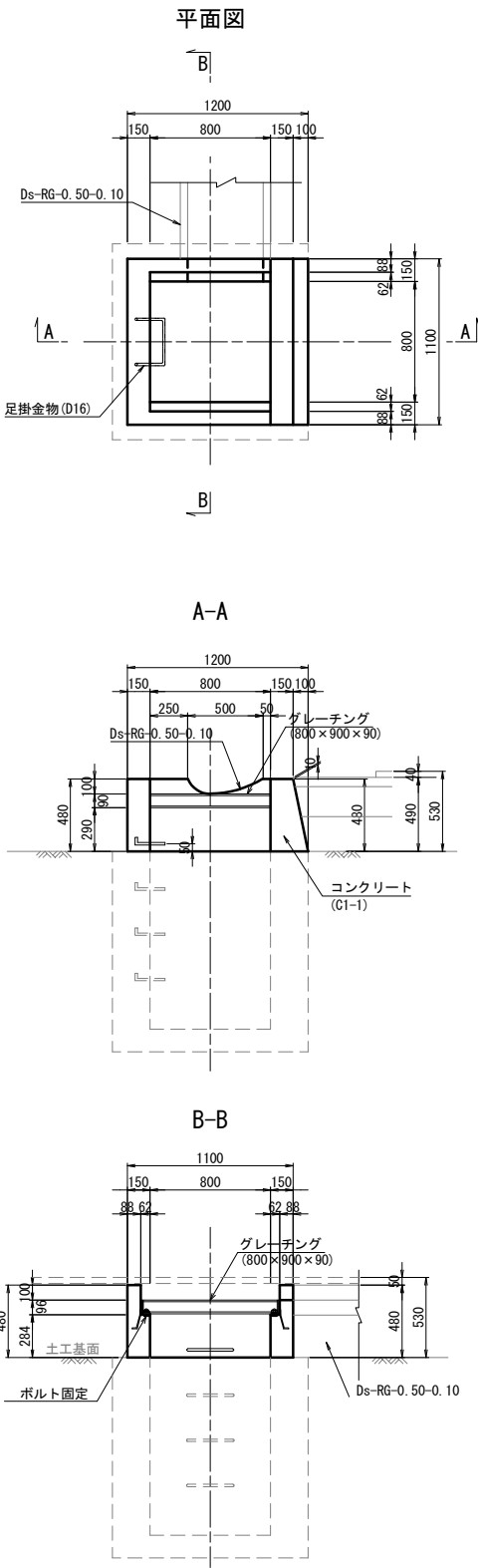

数 量 表		1箇所当り		
項 目	規格・寸法	単 位	数 量	摘 要
コンクリート	C1-1	m3	0.28	
型 枠	D	m2	3.69	
鉄 筋	A	kg	1.25	
グレーチング	800×900×90	枚	1.00	T-25

Dc^RG(Sw) 縮尺 1:50

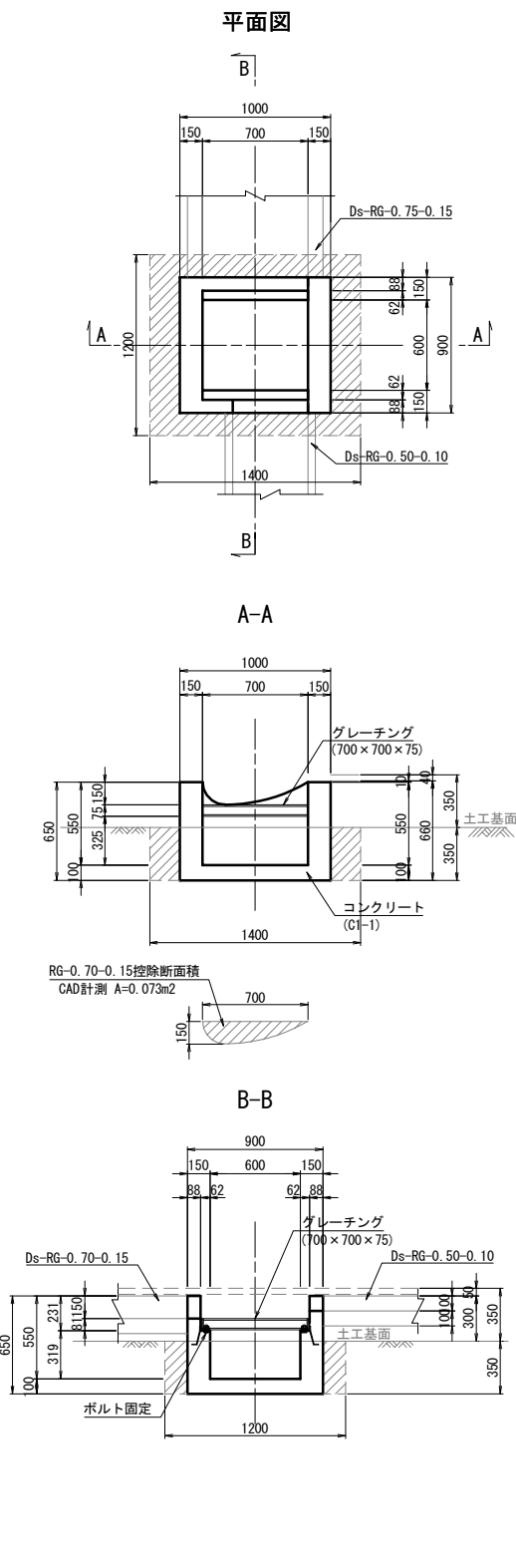

数 量 表		1箇所当り		
項 目	規格・寸法	単 位	数 量	摘 要
構造物掘削	普通部	m3	0.59	
コンクリート	C1-1	m3	0.33	
型 枠	D	m2	4.13	
グレーチング	700×700×75	枚	1.00	T-25

Dc^RGU(Sw) 縮尺 1:50

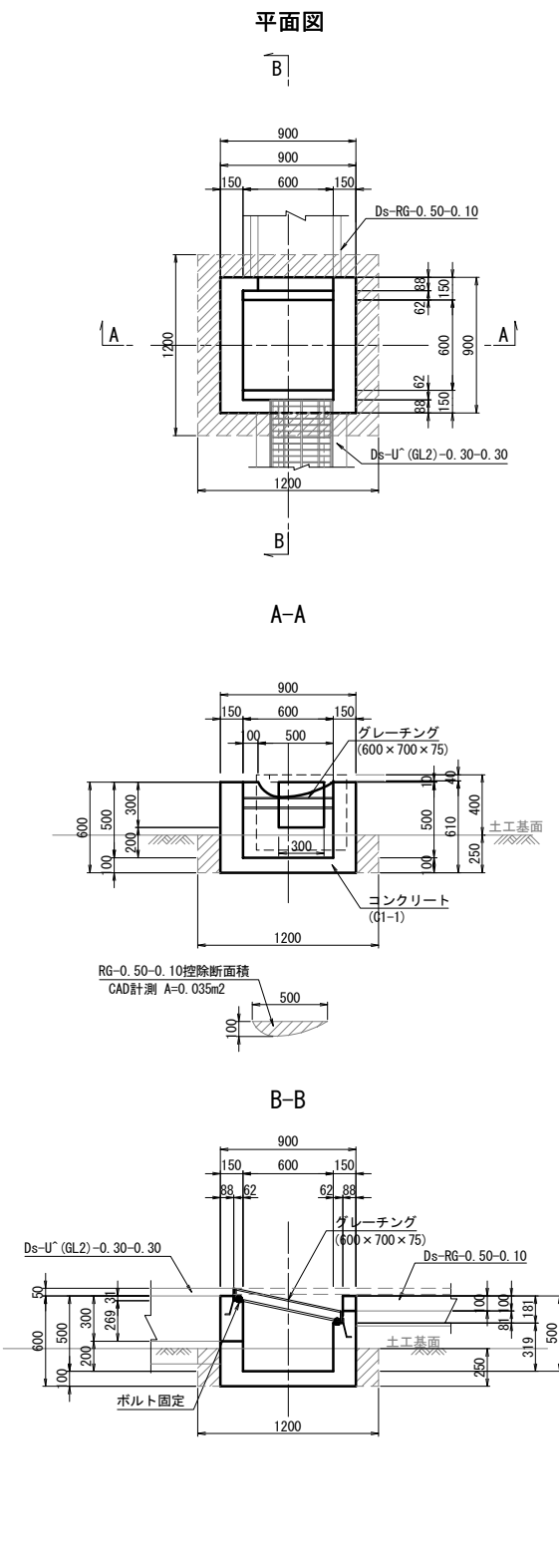

数 量 表		1箇所当り		
項 目	規格・寸法	単 位	数 量	摘 要
構造物掘削	普通部	m3	0.36	
コンクリート	C1-1	m3	0.29	
型 枠	D	m2	3.46	
グレーチング	600×700×75	枚	1.00	T-25

道 東 自 動 車 道 新 得 地 区 舗 装 工 事			
図面の種類	用排水工詳細図(5)		
縮 尺	1:50	図面番号	
設計会社名	大日コンサルタント株式会社		
施工会社名			
事務所名	東日本高速道路株式会社 北海道支社 帯 広 工 事 務 所		

Dc<sup>^</sup>-RGPuL (Sw) 縮尺 1 : 50

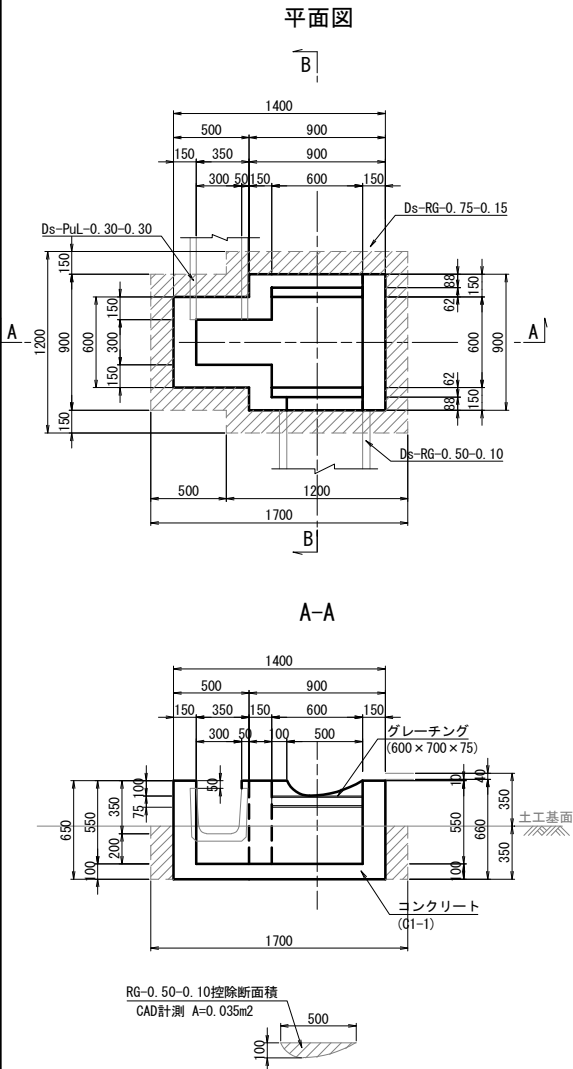

数量表		1箇所当り		
項目	規格・寸法	単位	数量	摘要
構造物掘削	普通部	m <sup>3</sup>	0.66	
コンクリート	C1-1	m <sup>3</sup>	0.41	
型枠	D	m <sup>2</sup>	5.05	
グレーチング	600×700×75	枚	1.00	T-25

Dc<sup>^</sup>(G)-0.30-0.30-0.90  
Dc<sup>^</sup>(G)-0.30-0.30-1.00 縮尺 1 : 50

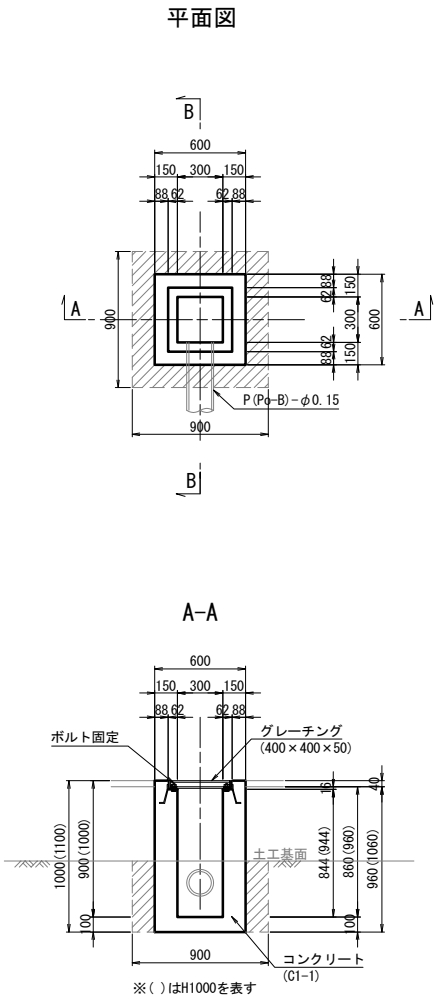

数量表		1箇所当り		
項目	規格・寸法	単位	数量	摘要
構造物掘削	普通部	m <sup>3</sup>	0.38	0.57
コンクリート	C1-1	m <sup>3</sup>	0.27	0.30
型枠	D	m <sup>2</sup>	3.54	3.90
グレーチング	400×400×50	枚	1.00	1.00

グレーチング 縮尺 1 : 50  
(600×700×75)

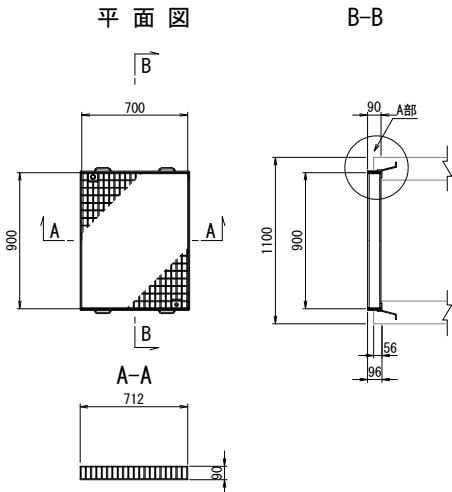
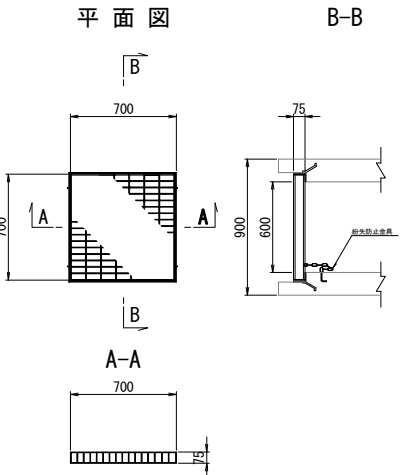
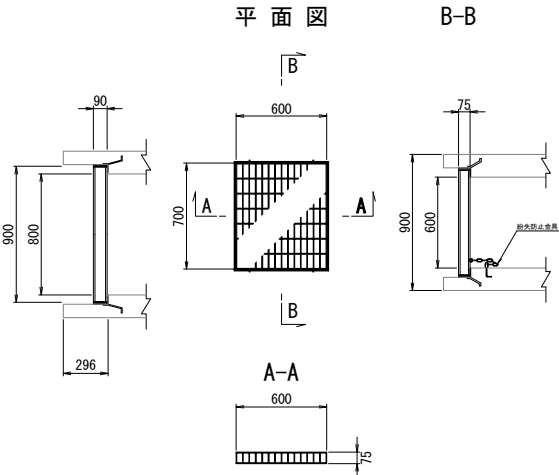

グレーチング 縮尺 1 : 50  
(600×900×90)

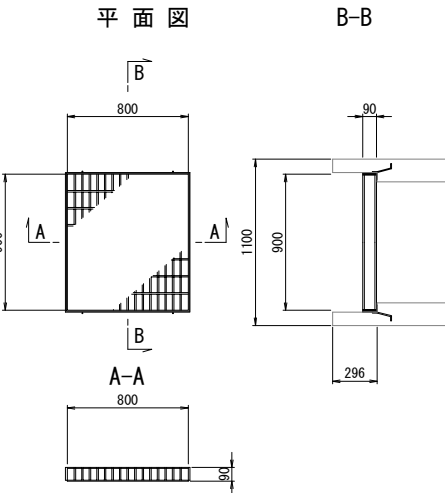
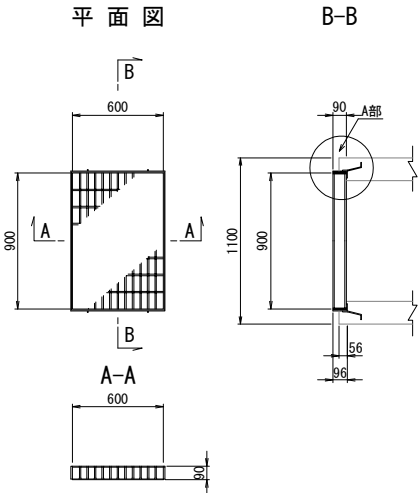

ボルト固定図

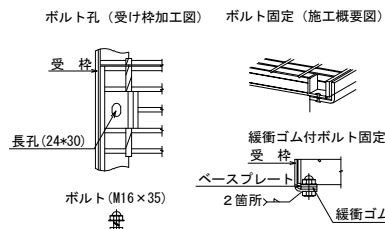

A部詳細 縮尺 1 : 25



突孔加工図 縮尺 1 : 50

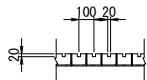

グレーチング 縮尺 1 : 50  
(400×400×50)

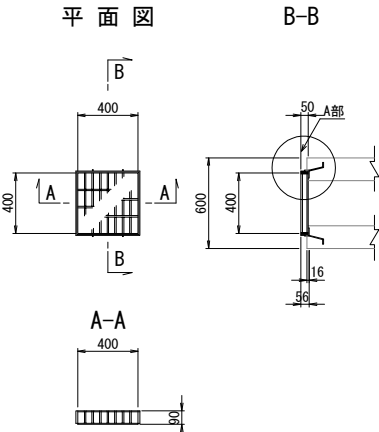

足掛金物詳細 縮尺 1 : 50

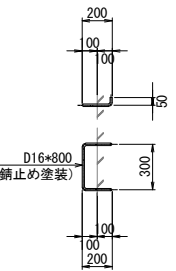

道東自動車道 新得地区舗装工事		
図面の種類	用排水工詳細図(6)	
縮尺	図示	図面番号
設計会社名	大日コンサルタント株式会社	
施工会社名		
事務所名	東日本高速道路株式会社 北海道支社 帯広工務事務所	

Dc^~S (Cv) 縮尺 1 : 50

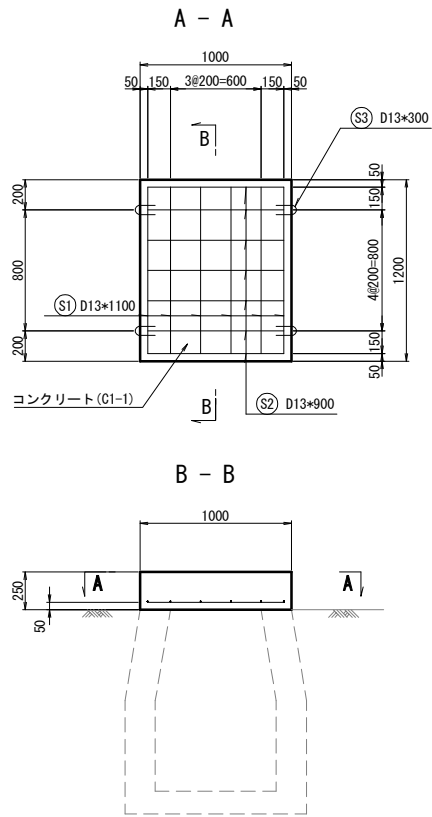

Dc^~St (Sw) φ0.20 (T) 縮尺 1 : 25

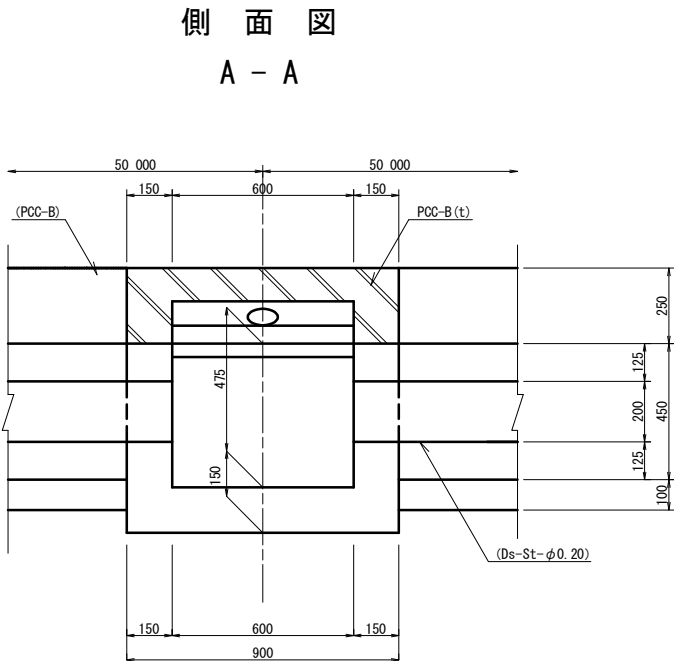

平面図

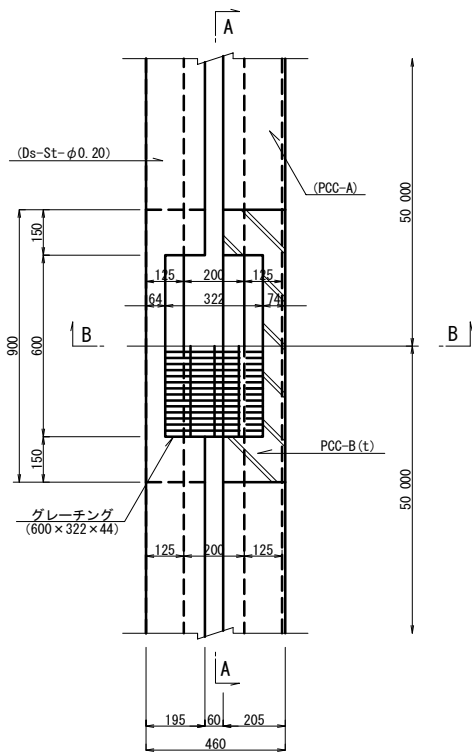

切り欠き詳細図 縮尺 1 : 50

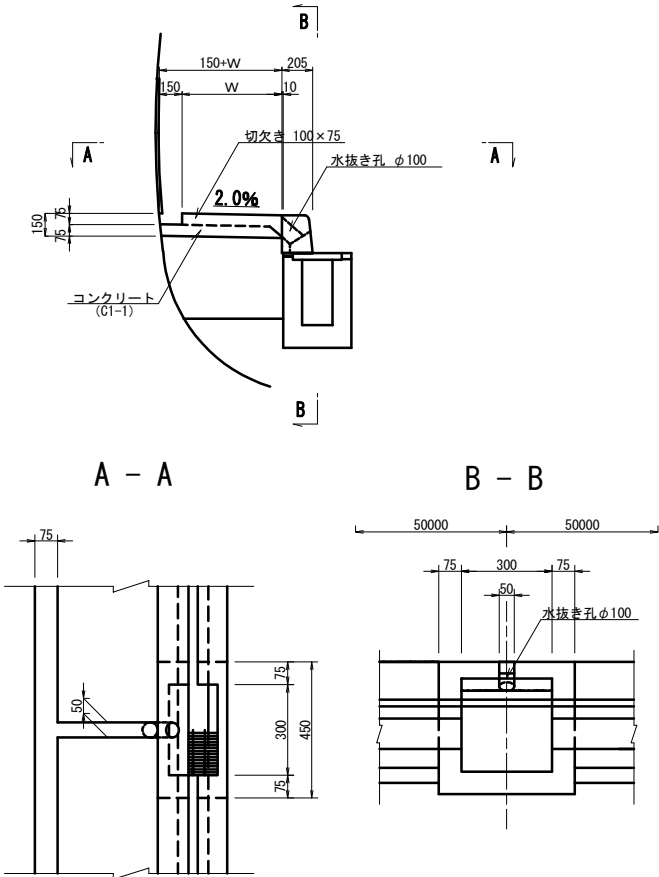

A - A

B - B

鉄筋加工図

つり金具詳細図 縮尺 1 : 12.5

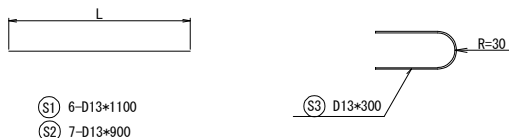

グレーチング 600×322×44

断面図

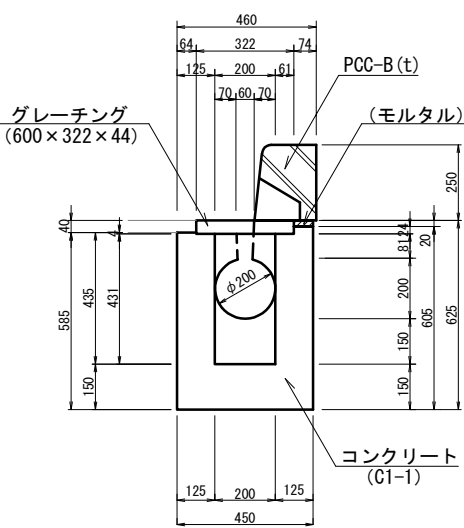

PCC-B(t) 縮尺 1 : 25

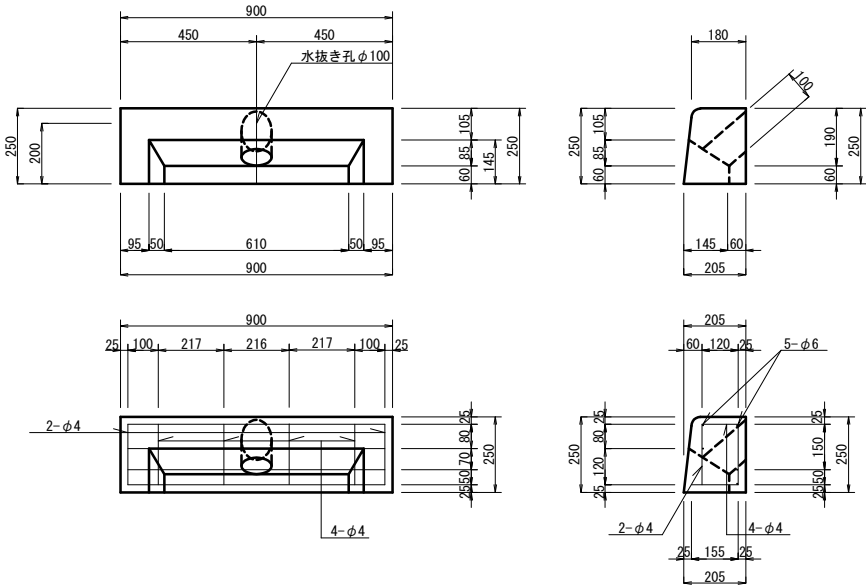

鉄筋重量表							
記号	径	長さ	本数	単位重量	一本当り重量	重量	摘要
S 1	D13	1 100	6	0.995	1.10	6.60	—
S 2	D13	900	7	0.995	0.896	6.27	—
S 3	D13	300	4	0.995	0.299	1.20	⌋
合 計		D13				14.1 kg	

数 量 表

1箇所当り				
項 目	規格・寸法	単位	数 量	摘 要
コンクリート	C1-1	m3	0.30	
型 枠	D	m2	2.30	
鉄 筋	A	kg	14.1	

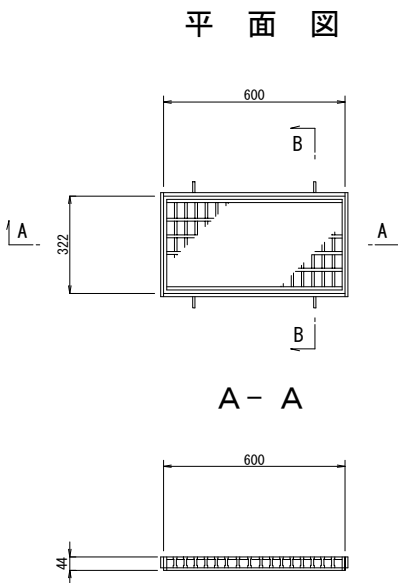

数 量 表

1箇所当り				
項 目	規格・寸法	単位	数 量	摘 要
構造物掘削	普通部	m3	0.12	
コンクリート	C1-1	m3	0.17	
型 枠	D	m2	2.24	
グレーチング	600×322×44	枚	1.00	T-25
緑 石 工	PCC-B(t)	個	1.00	

道 東 自 動 車 道 新 得 地 区 舗 装 工 事		
図面の種類	用排水工詳細図(7)	
縮 尺	図示	図面番号
設計会社名	大日コンサルタント株式会社	
施工会社名		
事務所名	東日本高速道路株式会社 北海道支社 帯 広 工 事 務 所	

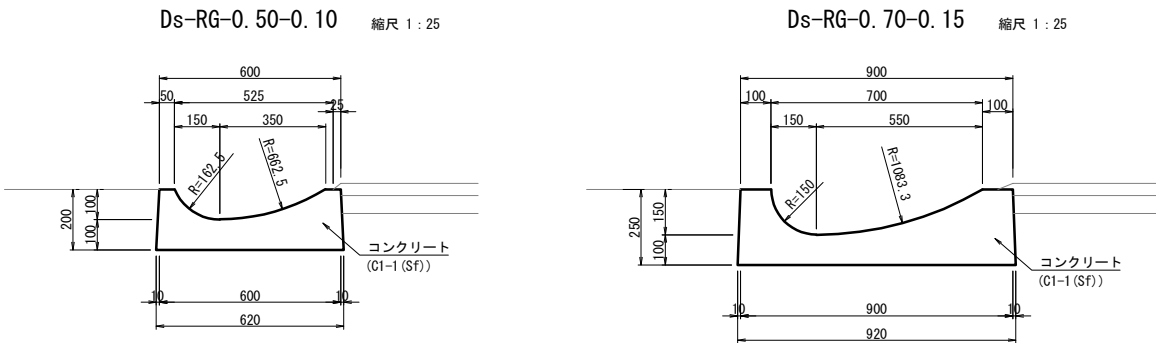

数 量 表			10m当り
種 別	項 目	備 考	
	コンクリート C1-1 (Sf)		m3
Ds-RG-0.50-0.10			0.88
Ds-RG-0.70-0.15			1.54

P (Po-B) φ0.15縮尺 1:12.5

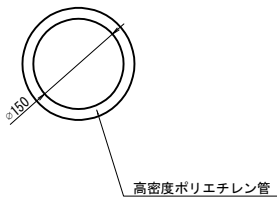

数 量 表					10m当り
項 目	規格・寸法	単 位	数 量	摘 要	
高密度ポリエチレン管	二重管構造	m	10.00		

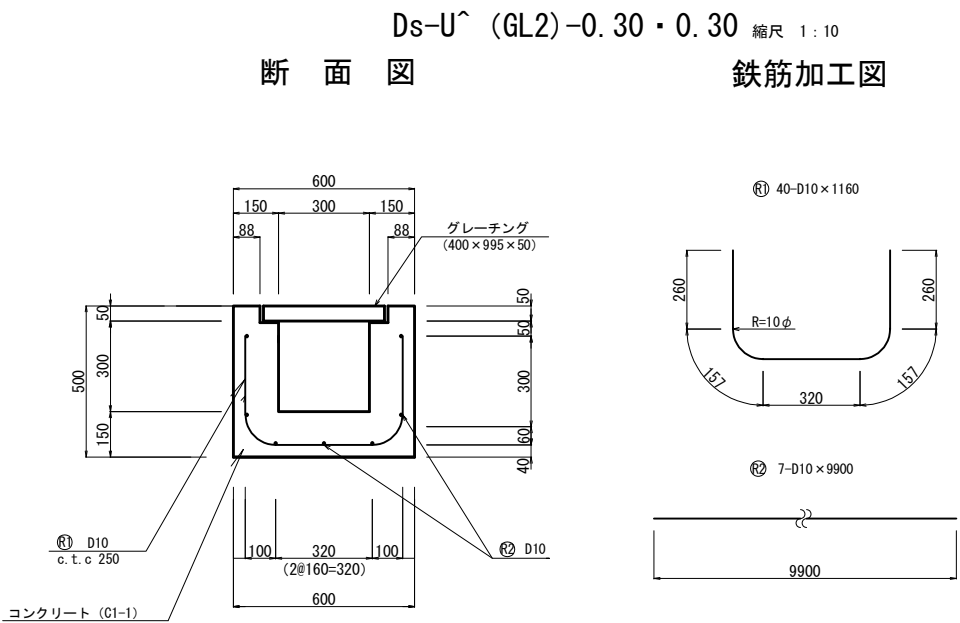

グレーチング (400×995×50)縮尺 1 : 10

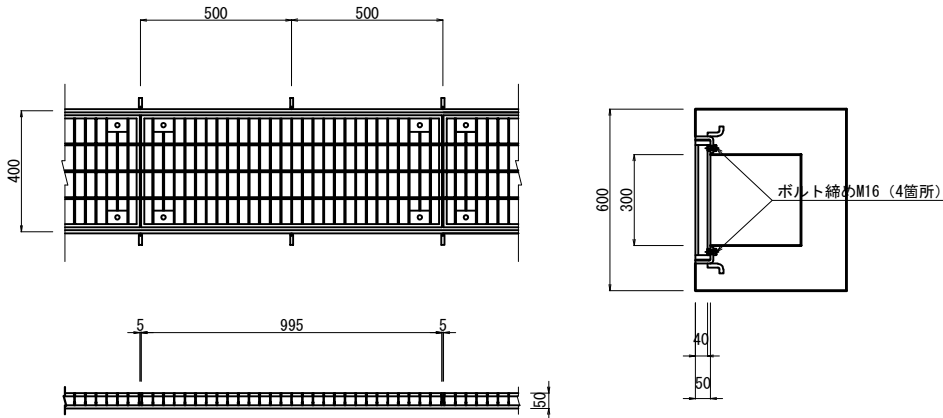

Ds-U^ (GL2)-0.30-0.30 鉄筋表							10m当り
記号	径	長さ mm	本数 本	単位重量 kg/m	1本当り重量 kg	重 量 kg	摘 要
R1	D10	1160	40	0.56	0.64	10.0	etc 250
R2	D10	9900	7	0.56	5.54	38.8	
	合 計						

材料表					10m当り
種 別	規格・寸法	単 位	数 量	摘 要	
構造物照削		m3	2.40		
埋 戻 し		m3	1.20		
残 土		m3	1.20		
コンクリート	C1-1	m3	1.89	w/c:55%以下	
型 枠	D	m2	17.00		
鉄 筋	A	kg	48.80		
グレーチング	400*995*50	m	10.00	T-25ボルト固定	

道 東 自 動 車 道 新 得 地 区 舗 装 工 事			
図面の種類	用排水工詳細図(8)		
縮 尺	図示	図面番号	
設計会社名			
施工会社名			
事務所名	東日本高速道路株式会社 北海道支社 帯 広 工 事 事 務 所		

橋梁前後排水処理工詳細図

平 面 図 縮尺 1:125

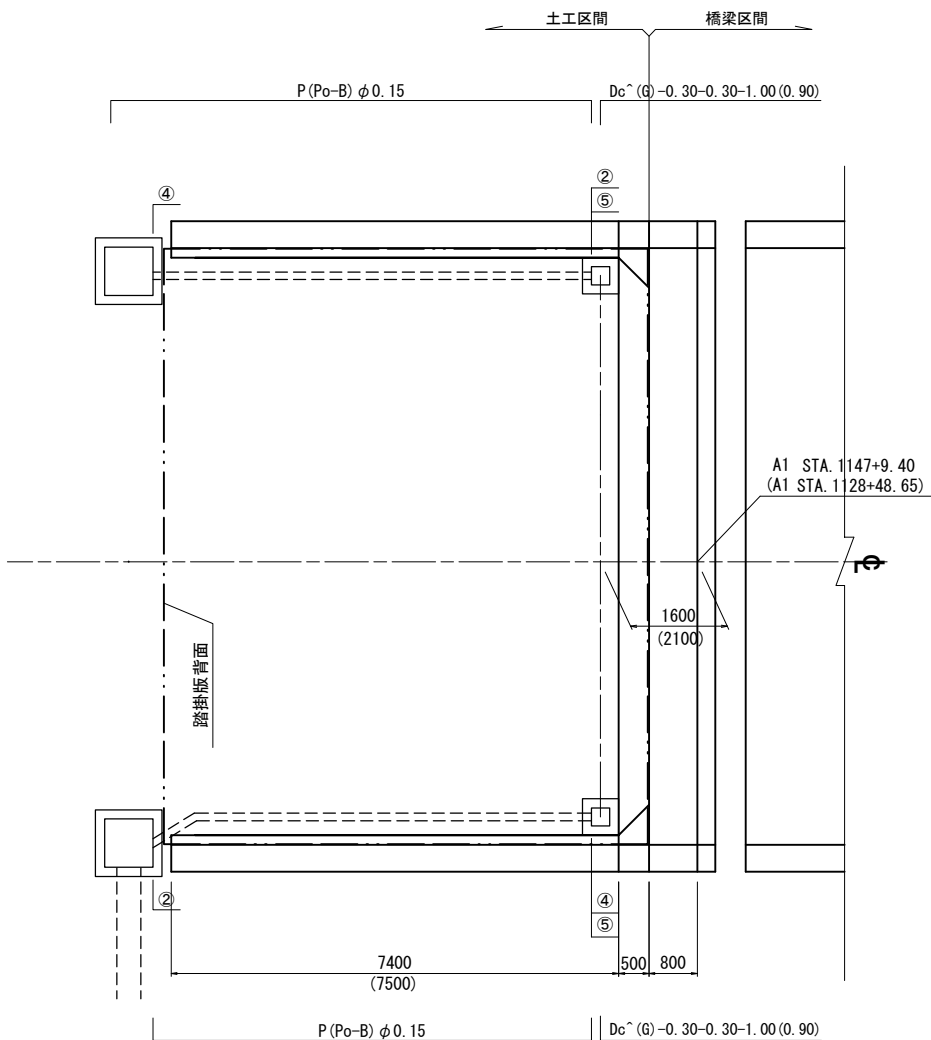

断 面 図 縮尺 1:125

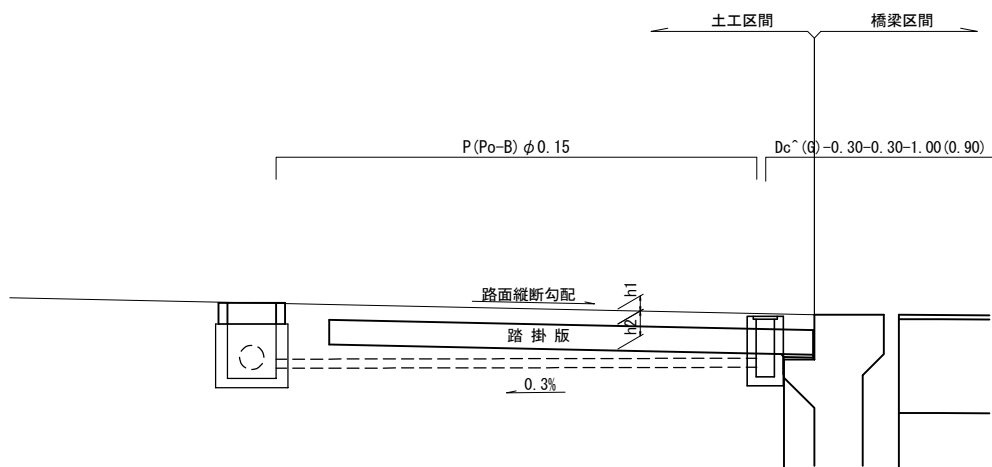

橋梁名	路面縦断勾配 (%)	舗装厚 h1(m)	踏掛版厚 h2(m)
広内川橋	2.992	0.200	0.410
ペンケオタソイ川橋	3.000	0.080	0.450

数 量 表

橋梁名	橋台位置	上下線	位置	逆引き管		接続樹				逆引き用樹			
				管 種	延長 L(m)	樹位置	種 別	排水系統高	舗装厚	樹位置	種 別	排水系統高	
広内川橋	A1	下り線	左	P(Po-B) φ0.15	6.90	STA 1128+39.10	Dc-S-0.80-0.80-1.60	④ 443.415	0.400	STA 1128+46.55	Dc^(GL2)-0.30-0.30-1.00	② 443.437	
			右	P(Po-B) φ0.15	6.90	STA 1128+39.10	Dc-S-0.80-0.80-1.20	② 443.231	0.400	STA 1128+46.55	Dc^(GL2)-0.30-0.30-1.00	④ 443.253	
ペンケオタソイ川橋	A1	下り線	左	P(Po-B) φ0.15	7.25	STA 1147+ 0.00	Dc-S-0.80-0.80-1.60	④ 388.621	0.530	STA 1147+ 7.80	Dc^(GL2)-0.30-0.30-0.90	② 388.644	
			右	P(Po-B) φ0.15	7.25	STA 1147+ 0.00	Dc-M-0.80-0.80-1.18	② 388.385	0.530	STA 1147+ 7.80	Dc^(GL2)-0.30-0.30-0.90	④ 388.408	

注) 接続樹高は土工基面高を示す。

道 東 自 動 車 道 新 得 地 区 舗 装 工 事			
図面の種類	橋梁前後排水処理工詳細図		
縮 尺	図 示	図面番号	
設計会社名	大日コンサルタント株式会社		
施工会社名			
事務所名	東日本高速道路株式会社 北海道支社 帯 広 工 事 務 所		

監視員通路工 詳細図

縮尺1：50

監視員通路工 A（広内トンネル）

監査廊工（走行車線側）

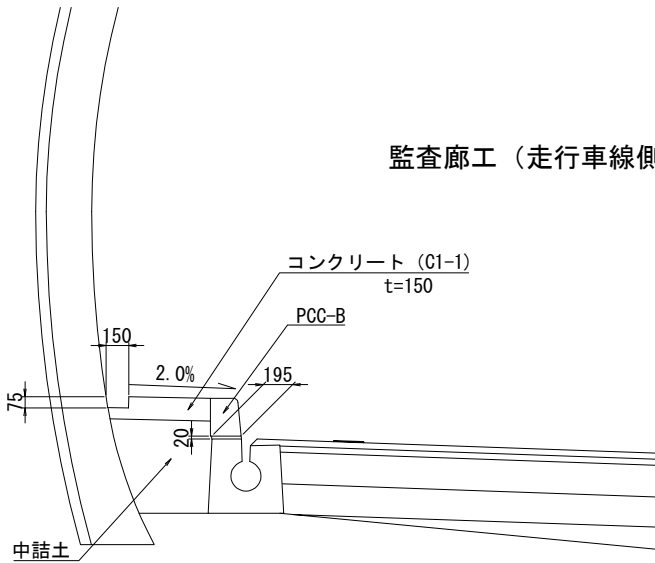

数 量 表

10m当り				
項 目	規格・寸法	単位	数 量	備 考
コンクリート	C1-1	m3	0.9	t=150mm
型 枠	D	m3	0.8	
モルタル	t=20mm	m3	0.04	
PCC-B	H=250mm	m	10.0	
中詰土	砂	m3	3.6	

監査廊工（避難連絡坑部）

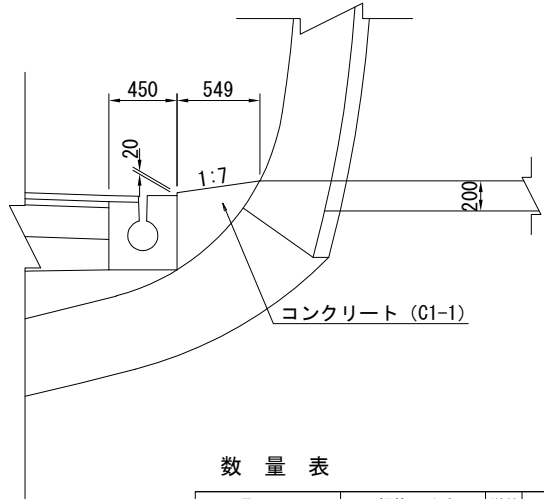

数 量 表

10m当り				
項 目	規格・寸法	単位	数 量	備 考
コンクリート	C1-1	m3	1.7	

監査廊工（追越車線側）

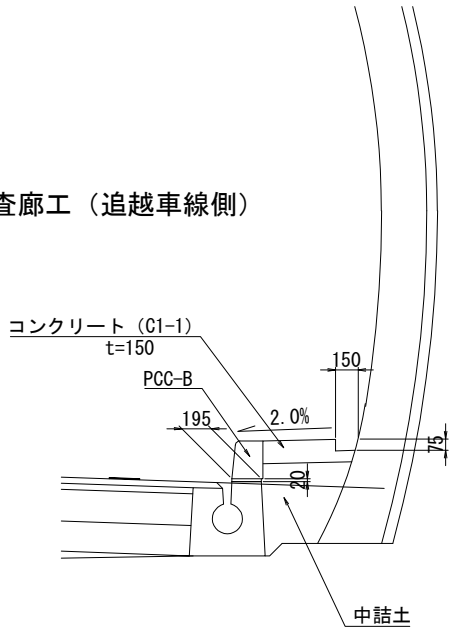

数 量 表

10m当り				
項 目	規格・寸法	単位	数 量	備 考
コンクリート	C1-1	m3	0.8	t=150mm
型 枠	D	m3	0.8	
モルタル	t=20mm	m3	0.04	
PCC-B	H=250mm	m	10.0	
中詰土	砂	m3	2.6	

切欠き水路詳細図

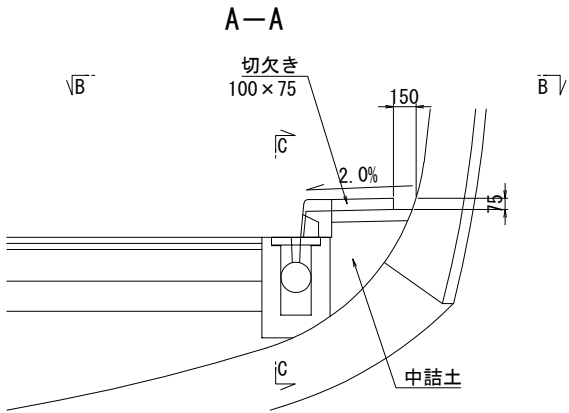

C-C

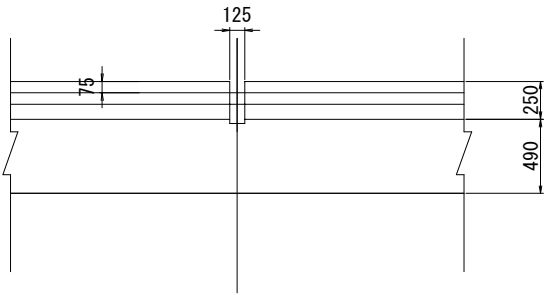

※切欠きは、50m間隔に設置する。

B-B

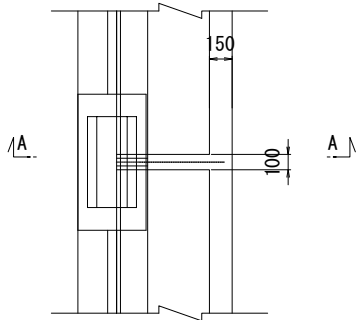

道 東 自 動 車 道 新 得 地 区 舗 装 工 事			
図面の種類	監視員通路工 詳細図		
縮 尺	図 示	図面番号	
設計会社名			
施工会社名			
事務所名	東日本高速道路株式会社 北海道支社 帯 広 工 事 事 務 所		

連続鉄筋コンクリート舗装版目地割全体図(1)

平面図

V=1:500  
H=1:125

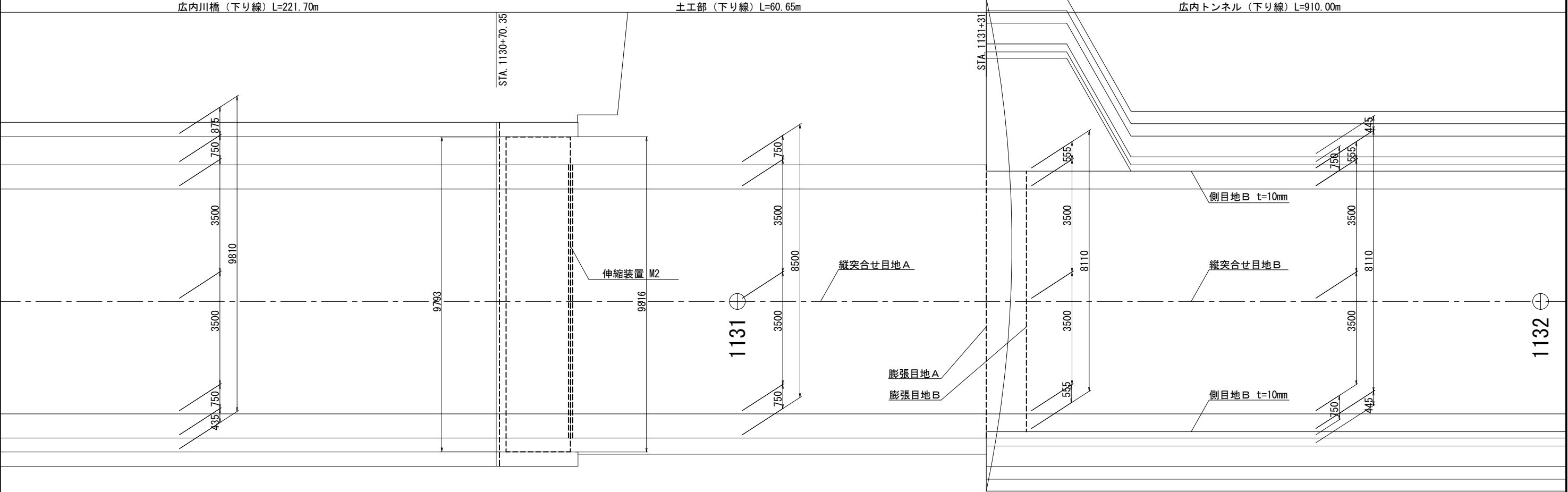

断面図

V=1:500  
H=1:50

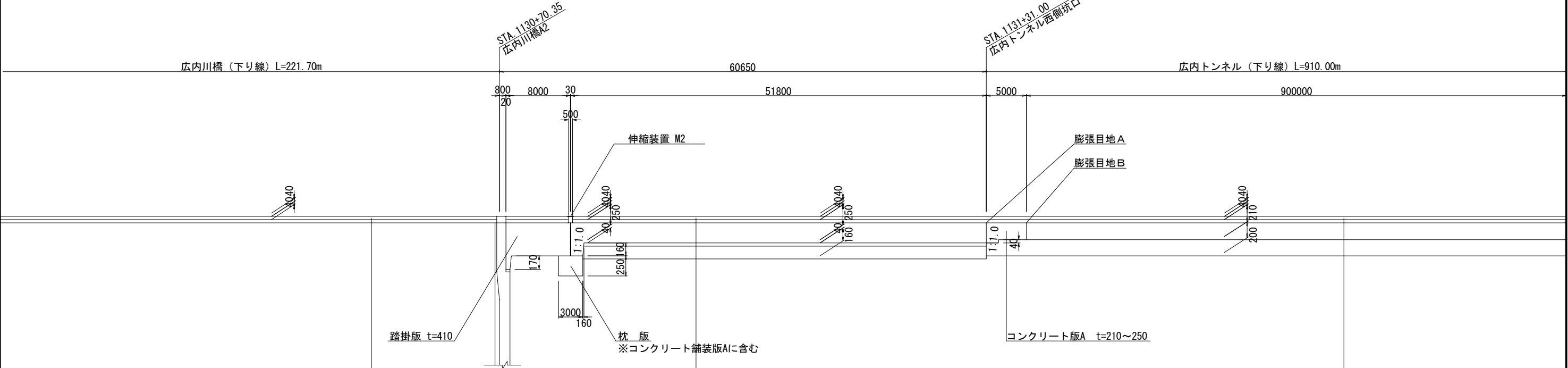

アスファルトコンクリート表層工(高性能Ⅱ型)	t= 40
アスファルトコンクリート橋梁レベリング層工	t= 40

アスファルトコンクリート表層工(高性能Ⅱ型)	t= 40
アスファルトコンクリート中間上層工(SMAⅡ)	t= 40
連続鉄筋コンクリート舗装版工	t=250
アスファルトコンクリート中間下層工(SMAⅡ)	t= 40
粒状路盤工(下層路盤)	t=160

アスファルトコンクリート表層工(高性能Ⅱ型)	t= 40
アスファルトコンクリート中間層工(SMA)	t= 40
連続鉄筋コンクリート舗装版工	t=210
粒状路盤工(下層路盤)	t=200

道東自動車道 新得地区舗装工事			
図面の種類	連続鉄筋コンクリート舗装版 目地割全体図(1)		
縮尺	図示	図面番号	
設計会社名	大日コンサルタント株式会社		
施工会社名			
事務所名	東日本高速道路株式会社 北海道支社 帯広工務事務所		

平面図  
V=1:500  
H=1:125

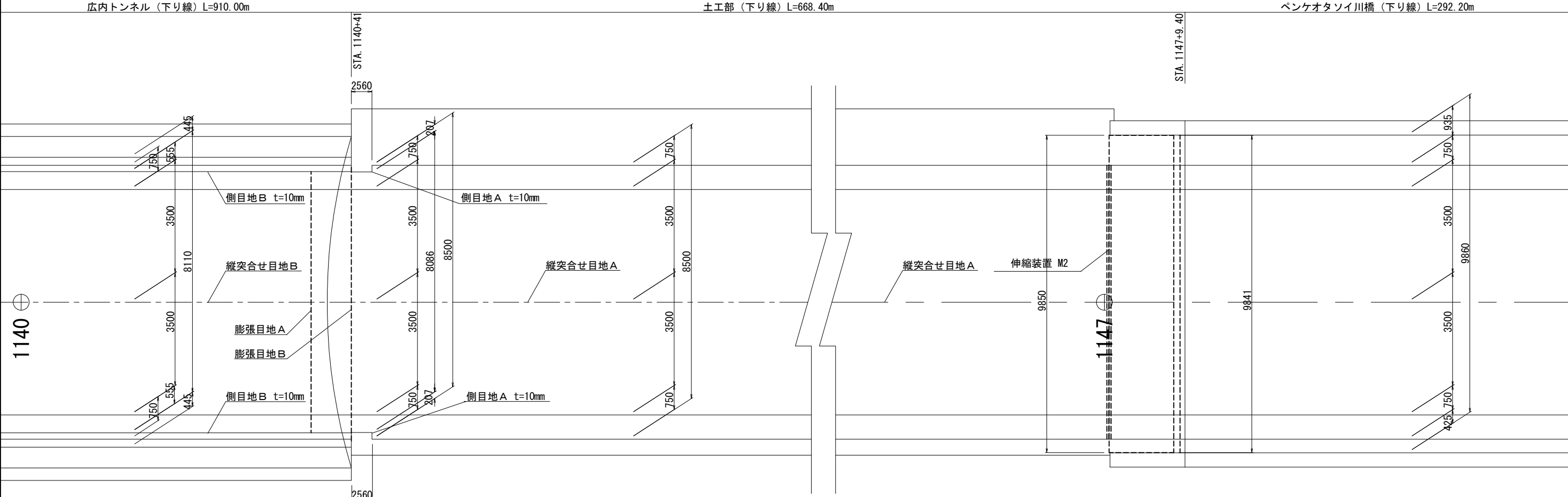

断面図  
V=1:500  
H=1:50

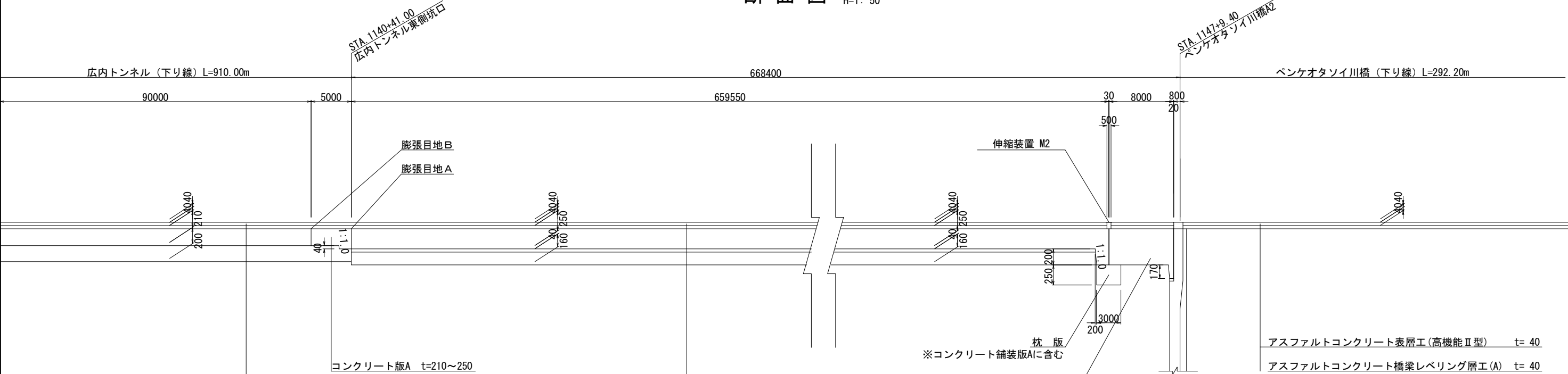

アスファルトコンクリート表層工(高性能Ⅱ型)	t= 40
アスファルトコンクリート中間層工(SMA)	t= 40
連続鉄筋コンクリート舗装版工	t=210
粒状路盤工(下層路盤)	t=200

アスファルトコンクリート表層工(高性能Ⅱ型)	t= 40
アスファルトコンクリート中間上層工(SMAⅡ)	t= 40
連続鉄筋コンクリート舗装版工	t=250
アスファルトコンクリート中間下層工(SMAⅡ)	t= 40
粒状路盤工(下層路盤)	t=160

アスファルトコンクリート表層工(高性能Ⅱ型)	t= 40
アスファルトコンクリート橋梁レベリング層工(A)	t= 40

道東自動車道 新得地区舗装工事			
図面の種類	連続鉄筋コンクリート舗装版 目地割全体図(2)		
縮尺	図示	図面番号	
設計会社名	大日コンサルタント株式会社		
施工会社名			
事務所名	東日本高速道路株式会社 北海道支社 帯広工務事務所		



土工部 連続鉄筋コンクリート舗装版 A 配筋図 (1) 縮尺 1:125

広内川橋～広内トンネル 土工部

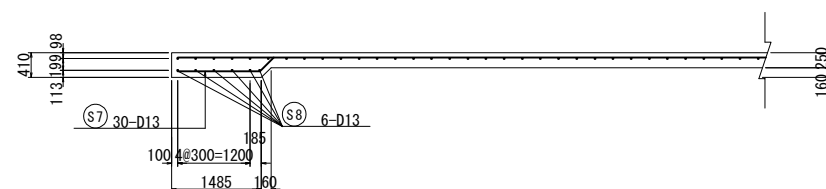
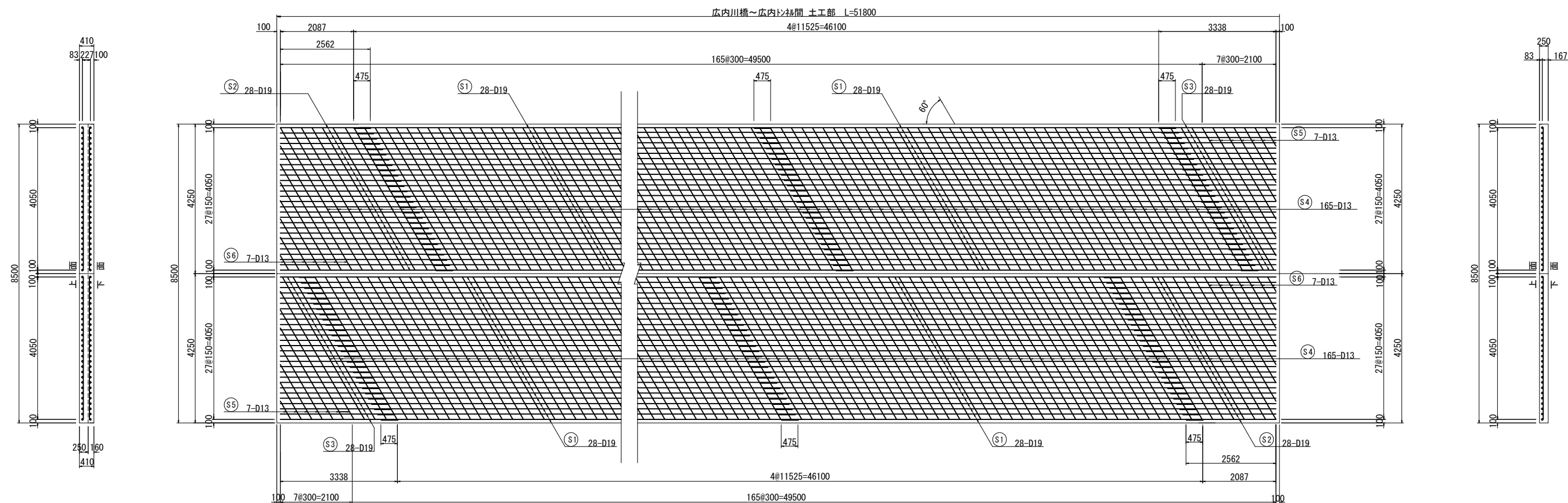

### 鉄筋質量表

種別	径	長さ	本数	単位質量	一本当り質量	質量	摘要
S 1	D19	12000	224	2.25	27.0	6,048	——
S 2	D19	3740	56	2.25	8.42	472	—— (平均長)
S 3	D19	2170	56	2.25	4.88	273	—— (平均長)
S 4	D13	4680	330	0.995	4.66	1,538	—— \
S 5	D13	2400	14	0.995	2.39	33	—— \ (平均長)
S 6	D13	2280	14	0.995	2.27	32	—— \ (平均長)
S 7	D13	1690	28	0.995	1.68	47	—— \
S 8	D13	4050	6	0.995	4.03	24	——
						8,467	
A			B			A ÷ B	
合 計			D19	6,793 kg	—	6,793 kg	
			D13	1,674 kg	—	1,674 kg	
総質量				8,467 kg	—	8,467 kg	

注) B : ガス圧接継手を示す

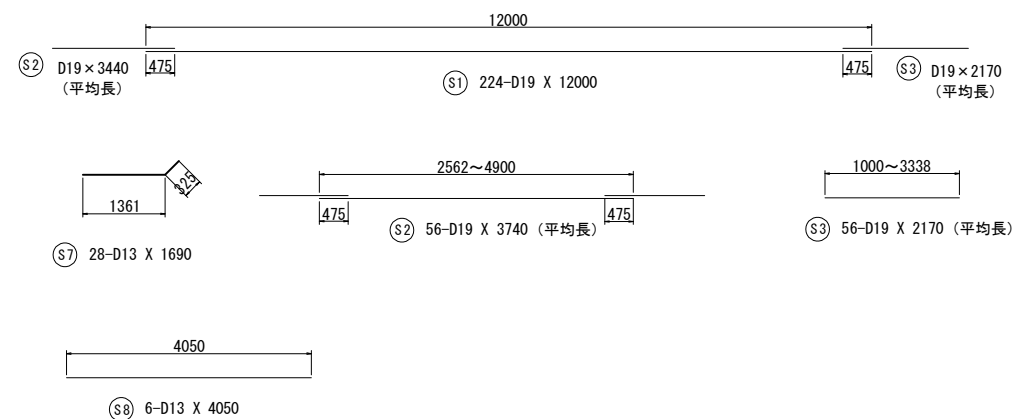

縦筋・横筋配筋図

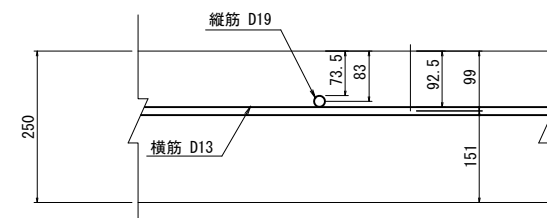

道 東 自 動 車 道	
新 得 地 区 舗 装 工 事	
図面の種類	土工部 連続鉄筋コンクリート舗装版A配筋図(1) 広内川橋～広内トンネル
縮 尺	図 示      図面番号
設計会社名	大日コンサルタント株式会社
施工会社名	
事務所名	東日本高速道路株式会社    北海道支社 帯 広 工 事 務 所

土工部 連続鉄筋コンクリート舗装版A 配筋図（2） 縮尺 1：125

広内トンネル～ペンケオタソイ川橋間 土工部

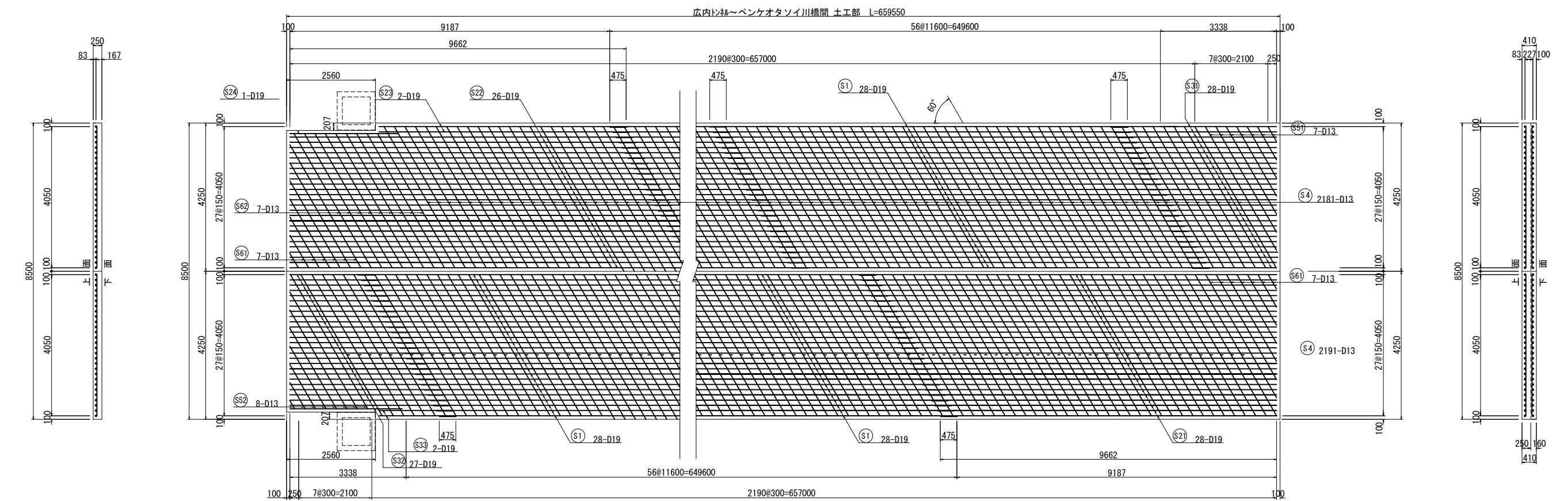

鉄筋質量表							
種別	径	長さ	本数	単位質量	一本当り質量	質量	摘要
S 1	D19	12000	3136	2.25	27.0	84,672	――
S 2-1	D19	10840	28	2.25	24.4	683	―― (平均長)
S 2-2	D19	10920	26	2.25	24.6	640	―― (平均長)
S 2-3	D19	7150	2	2.25	16.1	32	―― (平均長)
S 2-4	D19	3120	1	2.25	7.02	7	――
S 3-1	D19	3600	28	2.25	8.10	227	―― (平均長)
S 3-2	D19	3510	27	2.25	7.90	213	―― (平均長)
S 3-3	D19	2160	2	2.25	4.86	10	―― (平均長)
S 4	D13	4680	4372	0.995	4.66	20,374	＼
S 5-1	D13	2300	7	0.995	2.29	16	＼ (平均長)
S 5-2	D13	2360	8	0.995	2.35	19	＼ (平均長)
S 6-1	D13	2280	14	0.995	2.27	32	＼ (平均長)
S 6-2	D13	4450	9	0.995	4.43	40	＼
S 7	D13	1700	28	0.995	1.69	47	――
S 8	D13	4050	6	0.995	4.03	24	――
						107,036 kg	
			A	B	A + B		
合 計 D19			86,484 kg	――	86,484 kg		
D13			20,552 kg	――	20,552 kg		
総質量			107,036 kg	――	107,036 kg		

注）B：ガス圧接継手を示す

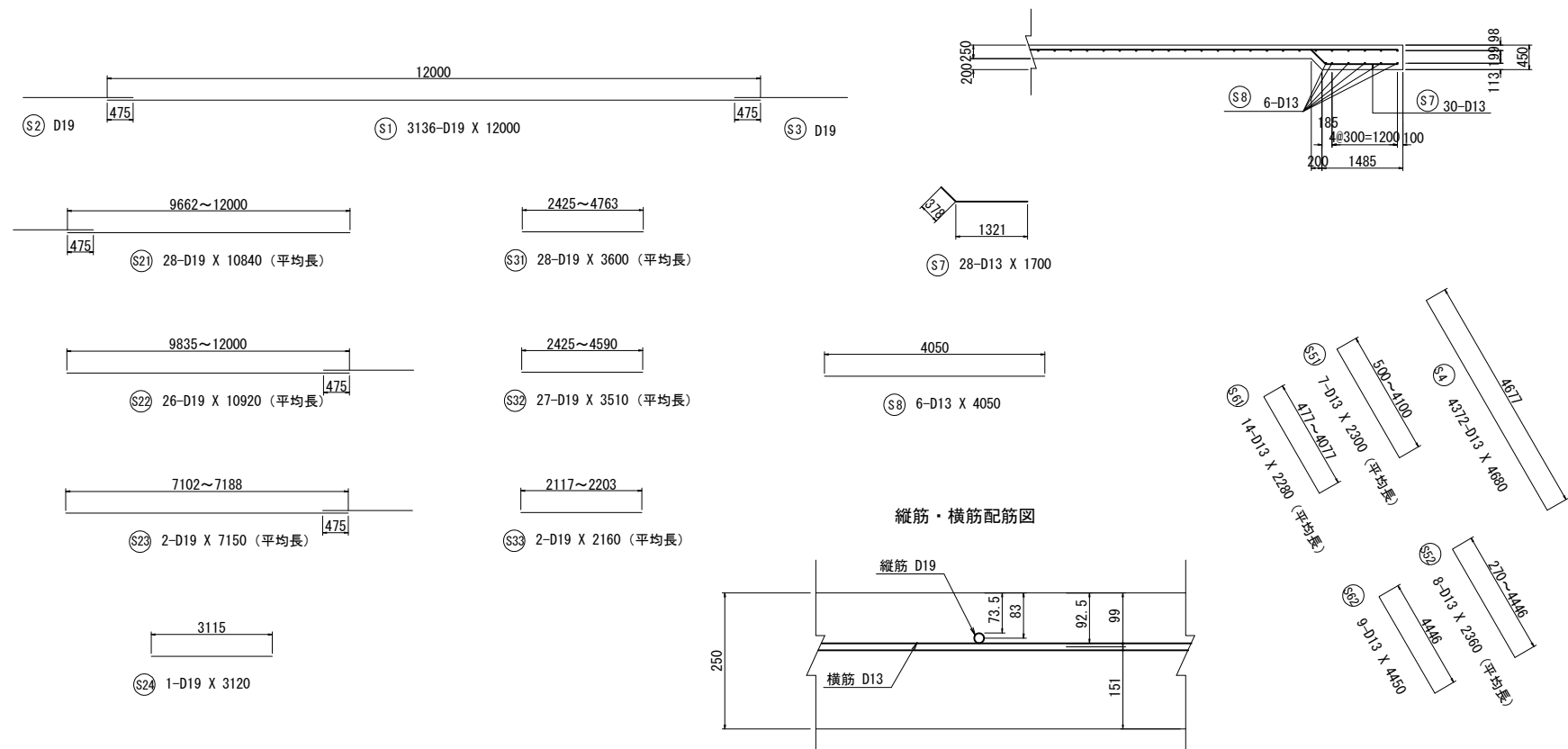

道東自動車道 新得地区舗装工事			
図面の種類	土工部 連続鉄筋コンクリート舗装版配筋図(2) 広内トンネル～ペンケオタソイ川橋		
縮 尺	図 示	図面番号	
設計会社名	大日コンサルタント株式会社		
施工会社名			
事務所名	東日本高速道路株式会社 北海道支社 帯 広 工 事 務 所		

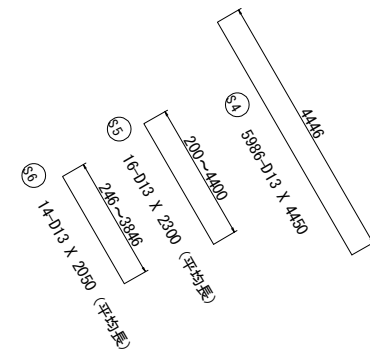
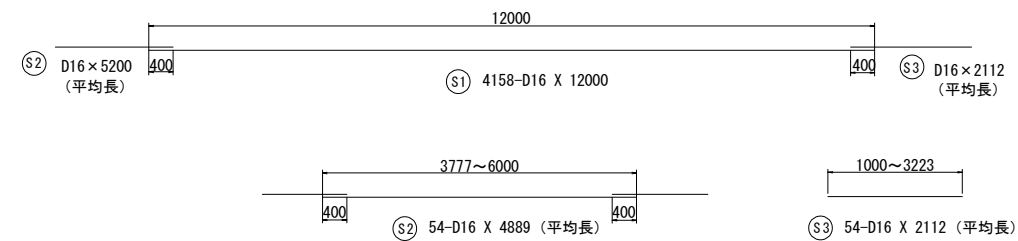

種別	径	長さ	本数	単位質量	一本当り質量	質量	摘要
S 1	D16	12000	4158	1.56	18.7	77.755	——
S 2	D16	4890	54	1.56	7.63	412	—— (平均長)
S 3	D16	2120	54	1.56	3.31	179	—— (平均長)
S 4	D13	4450	5986	0.995	4.43	26.518	＼
S 5	D13	2300	16	0.995	2.29	37	＼ (平均長)
S 6	D13	2050	14	0.995	2.04	29	＼ (平均長)
						104,930	
			A	B	A + B		
合 計		D16	78,346 kg	—	78,346 kg		
		D13	26,584 kg	—	26,584 kg		
総質量			104,930 kg	—	104,930 kg		

道 東 自 動 車 道			
新 得 地 区 舗 装 工 事			
図面の種類	連続鉄筋コンクリート舗装版B 配筋図		
縮 尺	図 示	図面番号	
設計会社名	大日コンサルタント株式会社		
施工会社名			
事務所名	東日本高速道路株式会社 北海道支社 帯 広 工 事 務 所		

コンクリート舗装版A配筋図  
(広内トンネル内)

縮尺 1 : 125

コンクリート舗装版A

平面图

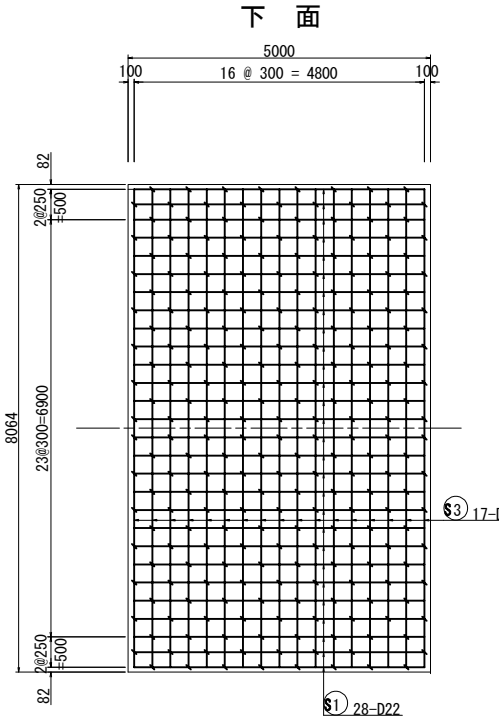
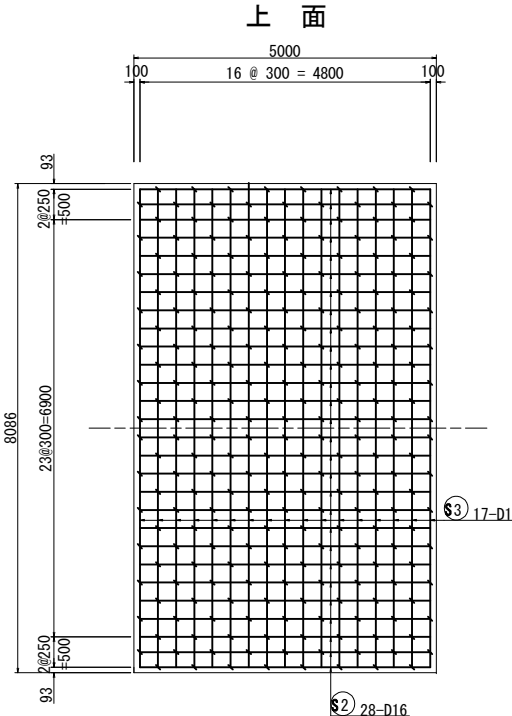

## 側面図

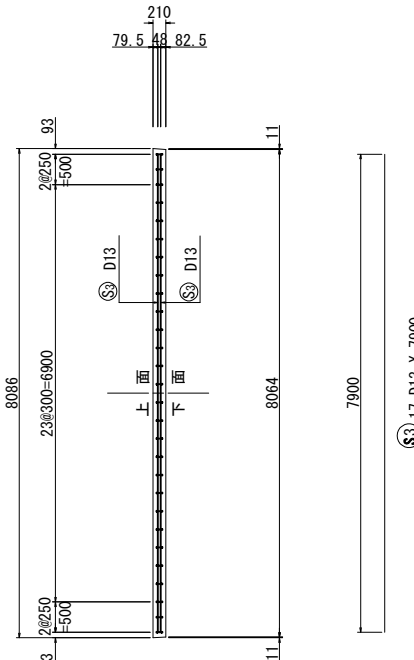

平面図

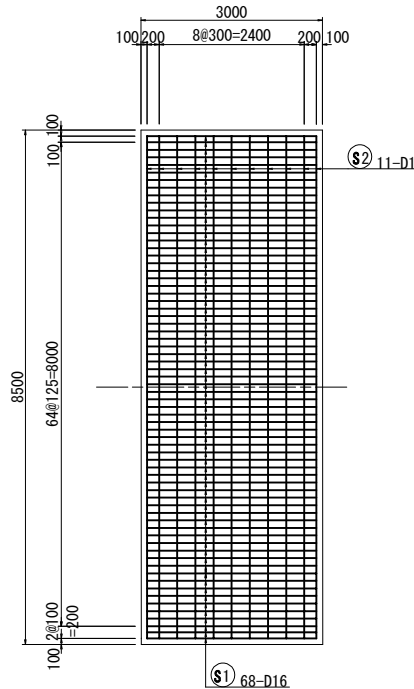

## 側 面 図

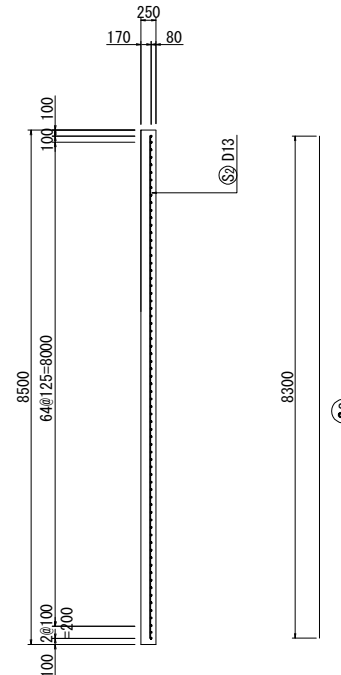

## 断面図

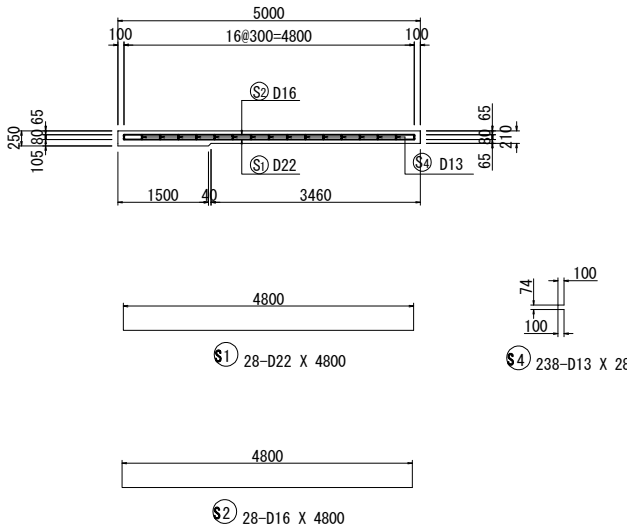

## コンクリート舗装版 数量表

項 目	規格・寸法	単位	数 量	摘 要
コンクリート	H2-1	m <sup>3</sup>	8.48	
鋼 製 型 枠	h=21cm	m	8.08	打ち止め型枠
鉄 筋	A	kg	952	

## コンクリート舗装版 鉄筋質量表

鉄筋質量表						1枚当り	
種 別	径	長 さ	本 数	単位質量	一本当り質量	質 量	摘 要
S 1	D22	4800	28	3.04	14.6	409	――
S 2	D16	4800	28	1.56	7.49	210	――
S 3	D13	7900	34	0.995	7.86	267	┘
S 4	D13	280	238	0.995	0.279	66	□
						952	
			A	B	A+B		
合 計		D22	409 kg	-	409 kg		
		D16	210 kg	-	210 kg		
		D13	333 kg	-	333 kg		
総質量			952 kg	-	952 kg		

注) B: ガス圧接継手を示す

## 側 面 図

縮尺  $V=1:62.5$   
 $H=1:125$

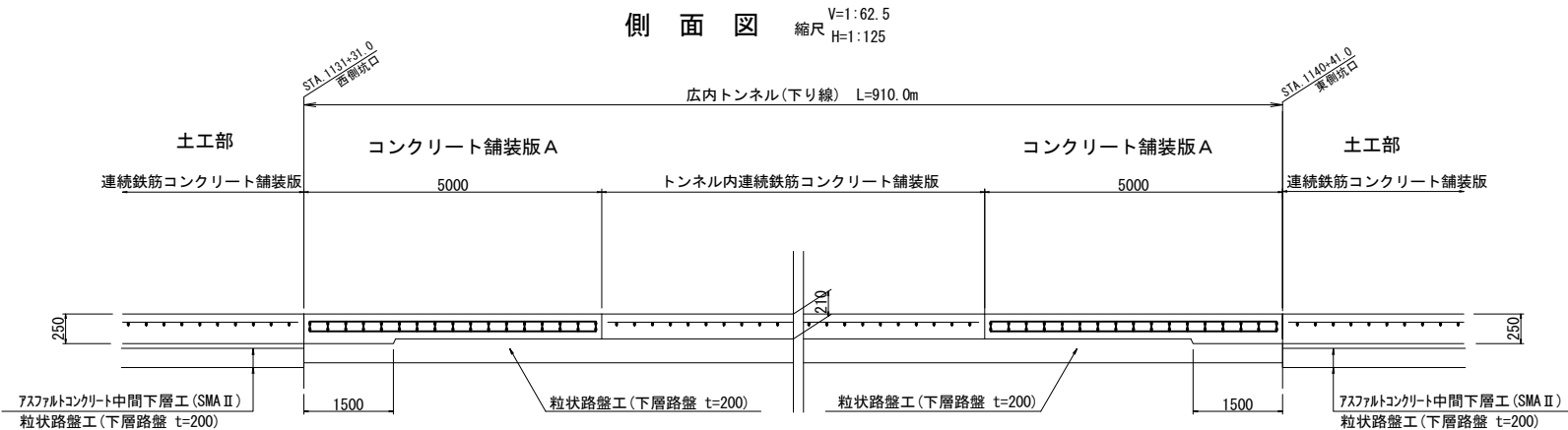

### 枕版詳細図

枕版 数量:

項 目	規格・寸法	単位	数 量	摘 要
コンクリート	H2-1	m <sup>3</sup>	6.38	σck30N
鋼 製 型 枠	h=25cm	m	23.00	
鉄 筋	A	kg	388	SD295A

枕版  
鉄筋質量表

鉄筋質量表							1枚当り
種別	径	長さ	本数	単位質量	一本当り質量	質量	摘要
S1	D16	2800	68	1.56	4.37	297	—
S2	D13	8300	11	0.995	8.25	91	1
						388 kg	
			A				
合計			D16	297 kg			
			D13	91 kg			
総質量			388 kg				

※枕版については、土工部の連続鉄筋コンクリート舗装版Aと各橋梁の踏掛版の下面に施工するもの。

道 東 自 動 車 道		
新 得 地 区 舗 装 工 事		
図面の種類	コンクリート舗装版A配筋図 (広内トンネル内)	
縮 尺	図 示	図面番号
設計会社名	大日コンサルタント株式会社	
施工会社名		
事務所名	東日本高速道路株式会社 北海道支社 帯 広 工 事 務 所	

膨張目地詳細図

伸縮装置詳細図 M2  
(参考) S=1:25

側目地詳細図  
(A:土工部)  
(B:トンネル内) S=1:25

膨張目地 A  
コンクリート舗装版 A ~  
土工部連続鉄筋コンクリート舗装版間  
S=1:25

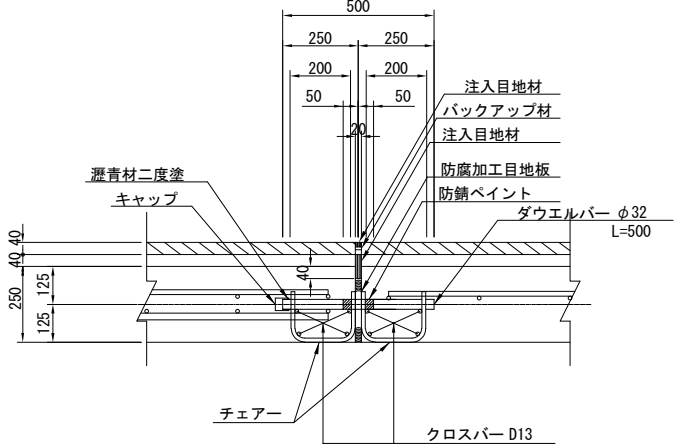

膨張目地 B  
コンクリート舗装版 A ~  
トンネル内連続鉄筋コンクリート舗装版間  
S=1:25

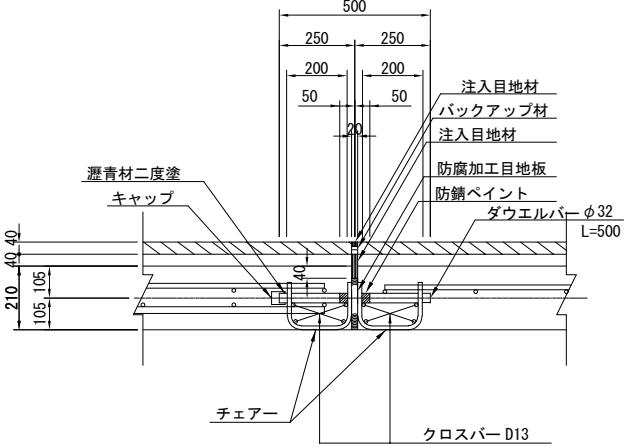

膨張目地配置図 S=1:125

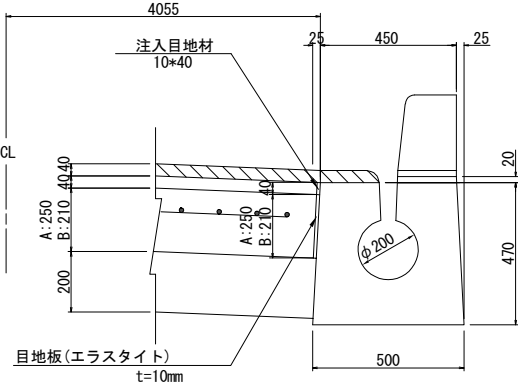
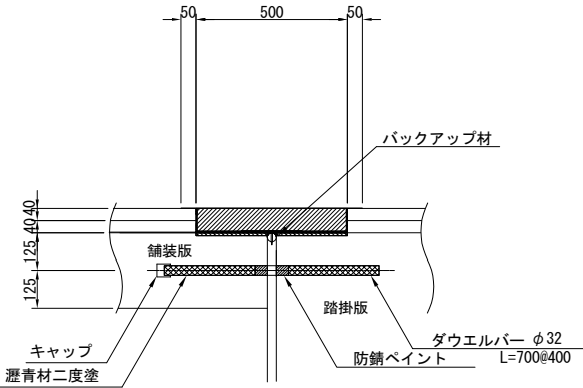
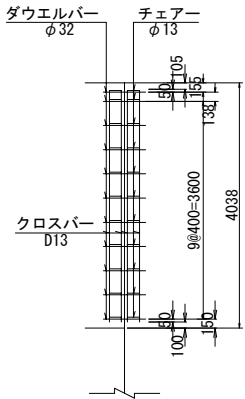

数量表 L=4.038m当り

項 目	規格・寸法	単位	数 量	摘 要
注入目地材	接着型弾性止水材	m3	0.008	20×15・80
目 地 板	防腐加工目地板	m2	0.848	20×210
バックアップ材		m	4.04	20×10
ダウエルバー	φ32×500	本	11	SR235
キャップ		個	11	
チェアー	φ13×490	個	22	SR235
クロスバー	D13	m	30.5	SD295A

数量表 L=4.038m当り

項 目	規格・寸法	単位	数 量	摘 要
注入目地材	接着型弾性止水材	m3	0.008	20×15・80
目 地 板	防腐加工目地板	m2	0.686	20×170
バックアップ材		m	4.04	20×10
ダウエルバー	φ32×500	本	11	SR235
キャップ		個	11	
チェアー	φ13×470	個	22	SR235
クロスバー	D13	m	30.5	SD295A

数量表 1箇所当り

項 目	規格・寸法	単位	数 量	摘 要
伸縮装置工	埋設型ジョイント M2	m	8.500	
特殊アスルト混合物	マトリックス502合材	m3	0.340	0.5×0.08×8.5
付着防止用骨材	D骨材	m2	5.220	0.6×8.7
※ダウエルバー	φ32×700@400	本	22	SR235
※キャップ		個	22	

※ダウエルバー及びキャップについては、連続鉄筋コンクリート舗装版Aに含む

数量表 A 100m当り

項 目	規格・寸法	単位	数 量	摘 要
注入目地材	10×40	m3	0.040	
目 地 板	10×250	m2	25.00	

数量表 B 100m当り

項 目	規格・寸法	単位	数 量	摘 要
注入目地材	10×40	m3	0.040	
目 地 板	10×210	m2	21.00	

縦突合せ目地詳細図

縦突合せ目地 A  
(土工部) S=1:25

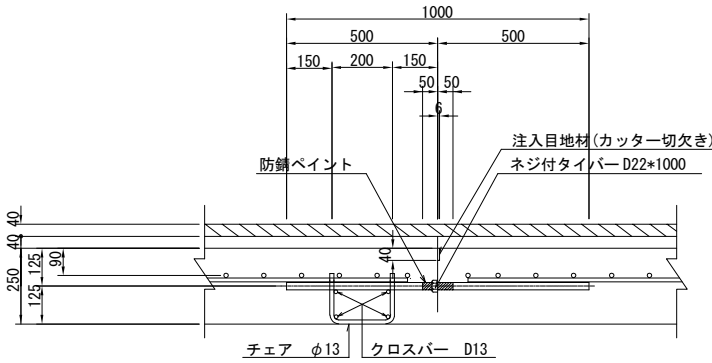

縦突合せ目地 B  
(トンネル内) S=1:25

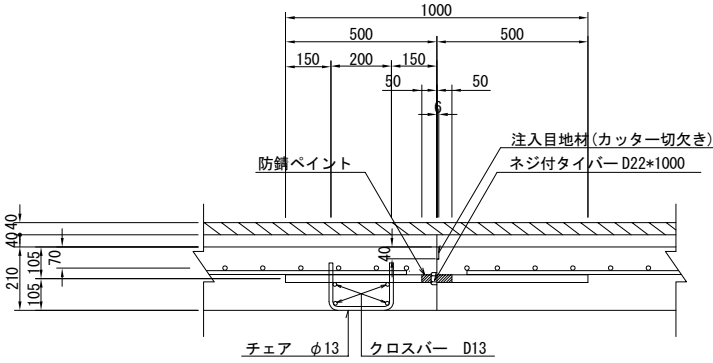

数量表 L=100.0m当り

項 目	規格・寸法	単位	数 量	摘 要
注入目地材	6×40	m3	0.024	
ネジ付タイバー	D22×1000	本	100	SD295A
チェアー	φ13×490	個	100	SR235
クロスバー	D13	m	396.4	SD295A

ΣL=51.8 + 659.55 = 1177.55m

数量表 L=100.0m当り

項 目	規格・寸法	単位	数 量	摘 要
注入目地材	6×40	m3	0.024	
ネジ付タイバー	D22×1000	本	100	SD295A
チェアー	φ13×470	個	100	SR235
クロスバー	D13	m	396.4	SD295A

ΣL=900.0m

縦突合せ目地配置図 S=1:50

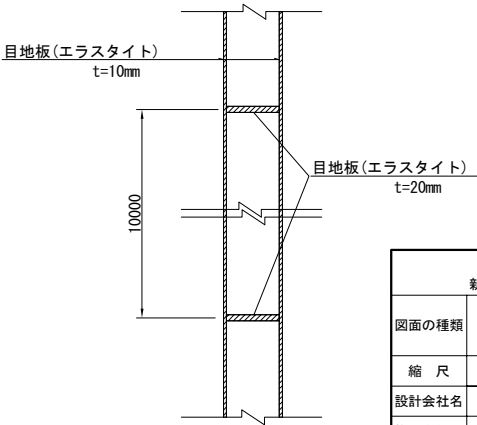
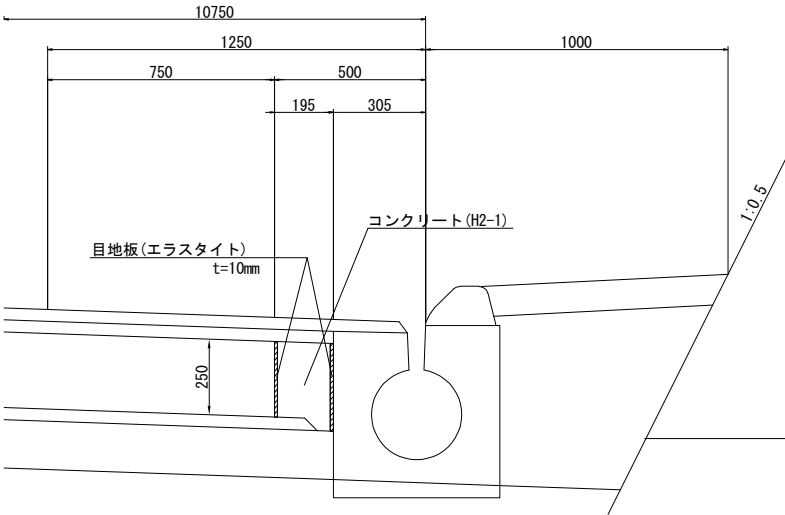
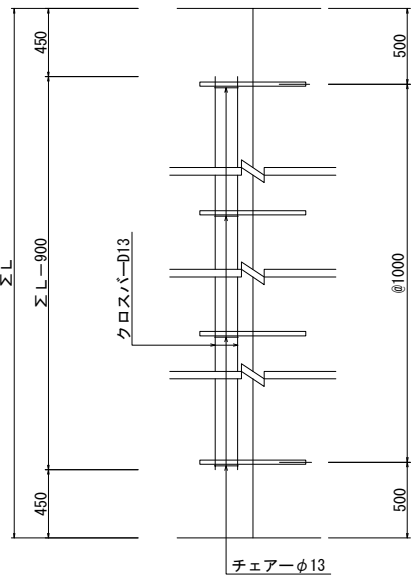

道 東 自 動 車 道 新 得 地 区 舗 装 工 事			
図面の種類	目地工詳細図		
縮 尺	図 示	図面番号	
設計会社名	大日コンサルタント株式会社		
施工会社名			
事務所名	東日本高速道路株式会社 北海道支社 帯 広 工 事 事 務 所		

床版防水工詳細図

床版防水工 A

標準平面図 縮尺 1 : 250

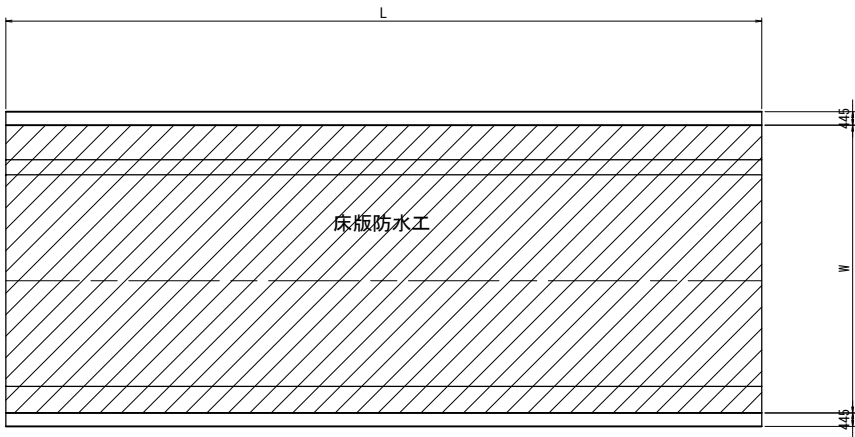

端部詳細図 縮尺 1:12.5

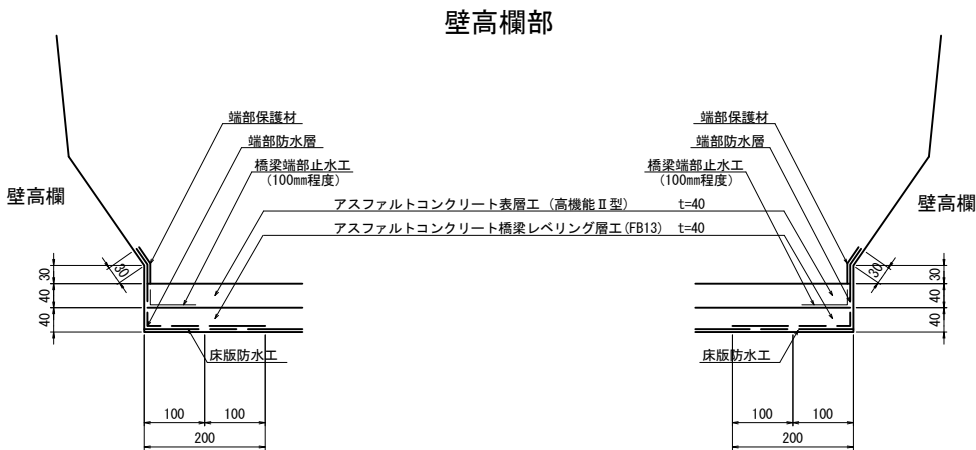

標準横断面図 縮尺 1 : 62.5

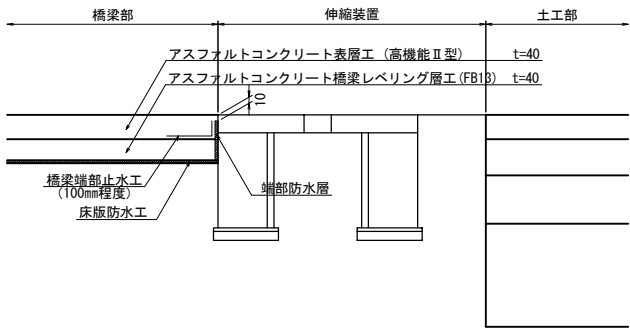
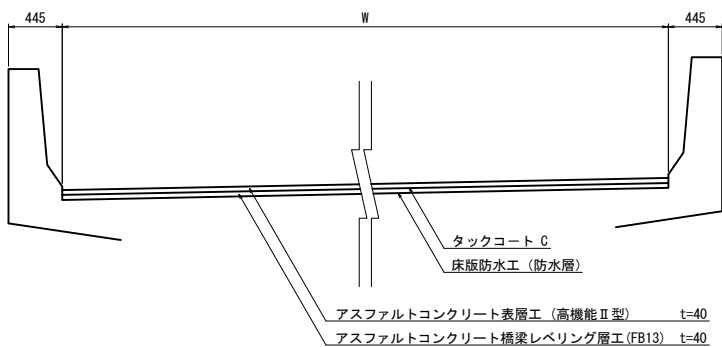

端部拡大図 縮尺 1:5

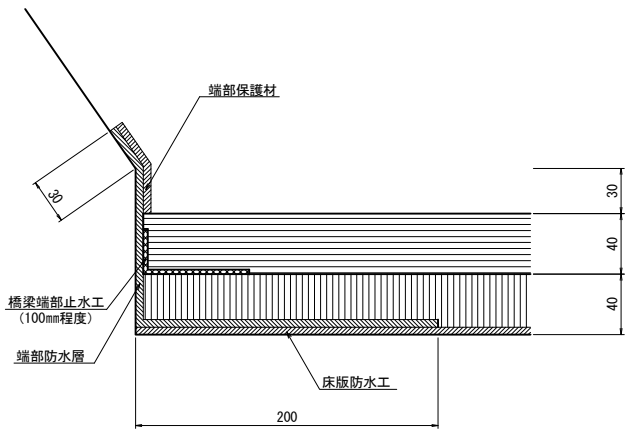

道東自動車道 新得地区舗装工事			
図面の種類	床版防水工 詳細図		
縮尺	図示	図面番号	
設計会社名			
施工会社名			
事務所名	東日本高速道路株式会社 北海道支社 帯広工事事務所		

床版防水記録表詳細図

床版防水記録表 A

床版防水記録表 S=1:2

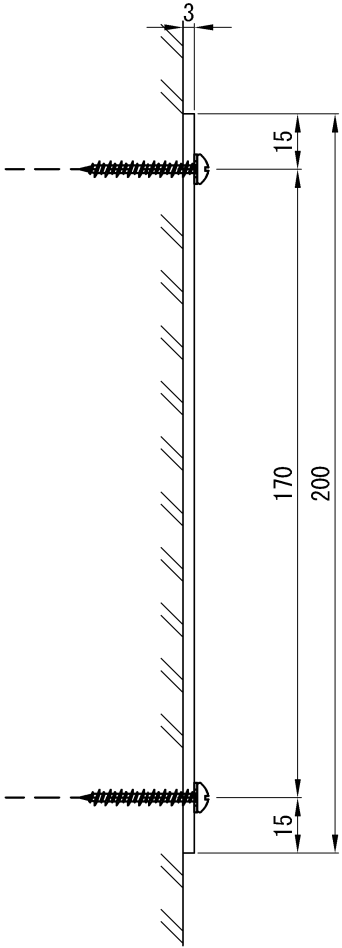
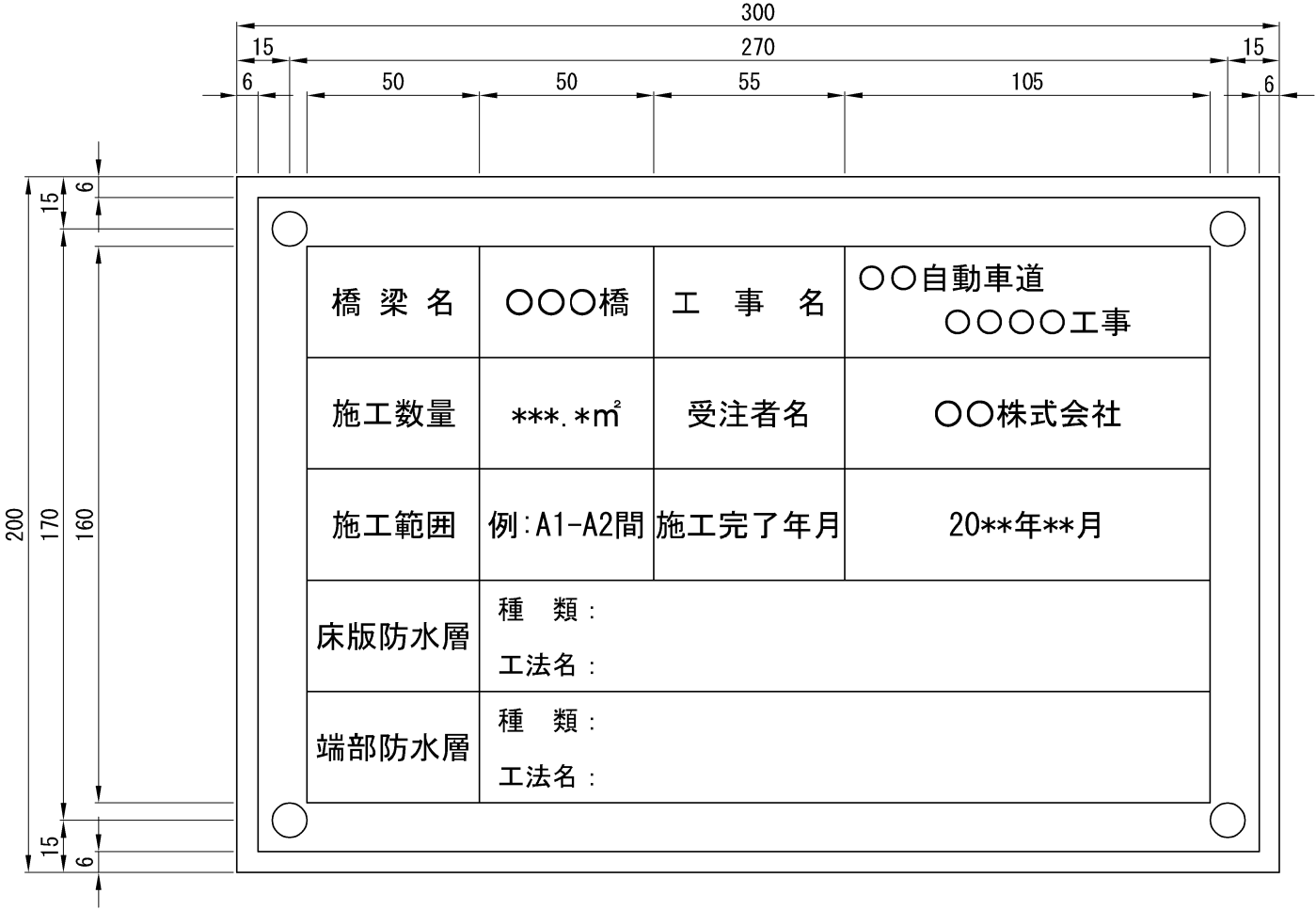

設置詳細図

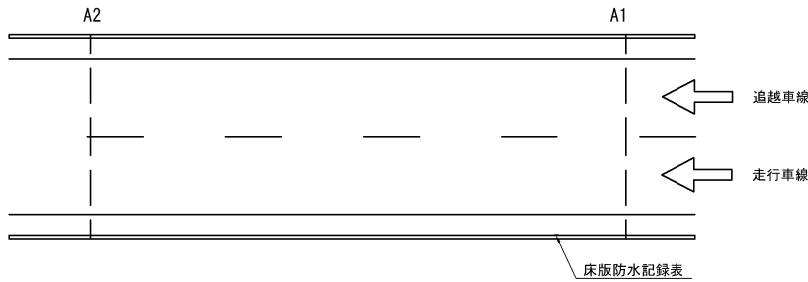

※設置位置は、進行方向の入り側に設置するものとする。

標準断面図

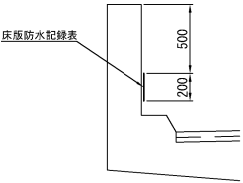

※設置位置は、原則断面図のとおりとするが、設置出来ない場合は監督員の指示に従って設置するものとする。

固定金具（記録表1枚当たり）

- 4 - コンクリート用ねじ（SUS304）
- 4 - 座金（SUS304）

注 意 事 項

1. 材料はJIS H4000 A 5052P（アルミニウム板）とする
2. 表面は透明の高耐候性フィルムにより被覆する
3. 床版防水記録表に用いる色は白地に黒色とする

数量表

道 路 名	方 面	車線区分	橋 梁 名	施工範囲	数量(箇所)	備 考
道東自動車道	下り線	走行側	広内川橋	A 1 - A 2 間	1	
道東自動車道	下り線	走行側	ペンケオタソイ川橋	A 1 - A 2 間	1	

道 東 自 動 車 道 新 得 地 区 舗 装 工 事			
図面の種類	床版防水記録表詳細図		
縮 尺	図示	図面番号	—
設計会社名	—		
施工会社名	—		
事務所名	東日本高速道路株式会社 北海道支社 帯 広 工 事 務 所		

防草シート工詳細図

縮尺 1:40

防草シート工 A

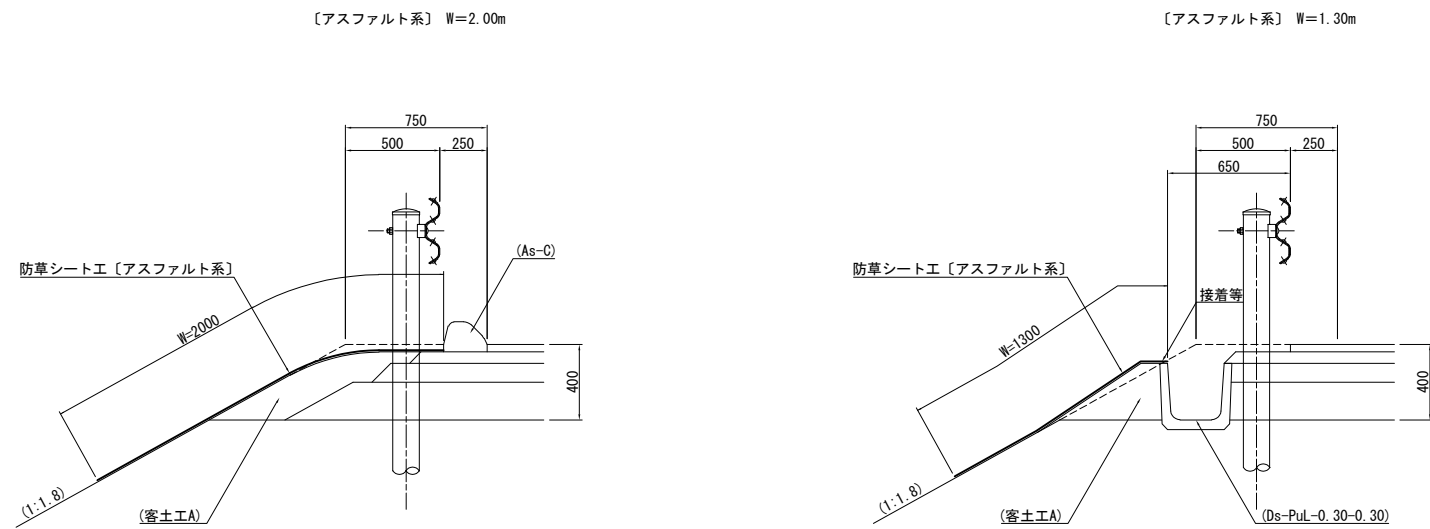

規格・材質	備考
厚み:3.0mm以上～5.0mm未満	
引張強度:100N/cm以上	
遮光率:100%	

道東自動車道 新得地区舗装工事			
図面の種類	防草シート工詳細図		
縮尺	図示	図面番号	
設計会社名			
施工会社名			
事務所名	東日本高速道路株式会社 北海道支社 帯広工事事務所		



防護柵設置詳細図(1)

路肩ガードレール設置図 縮尺 1:100

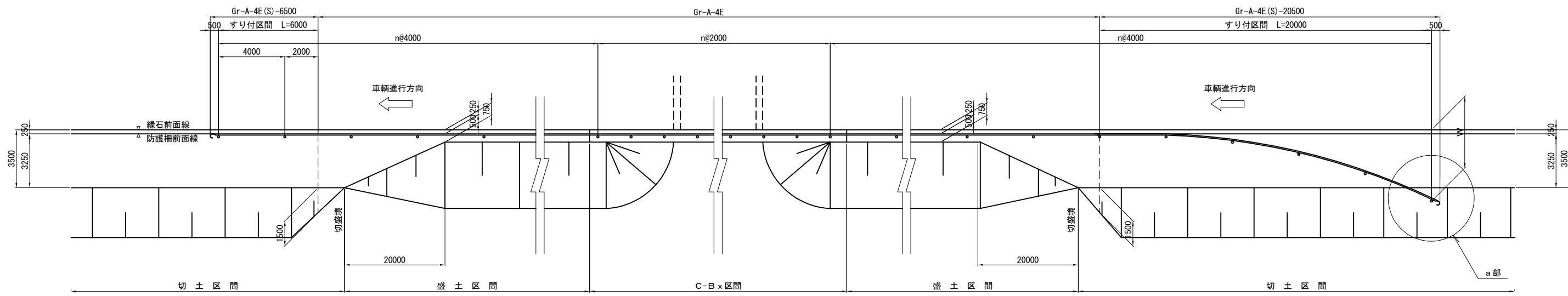

a部詳細図 縮尺 1:20

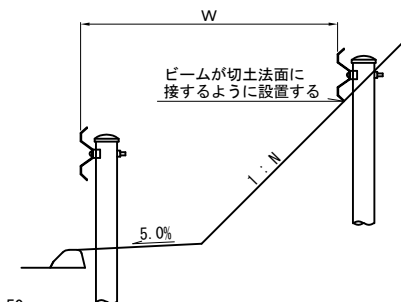

切土区間に非常電話を設置する場合

縮尺 1:50

盛土部に非常電話を設置する場合（ガードレール～ガードレール） 縮尺 1:50

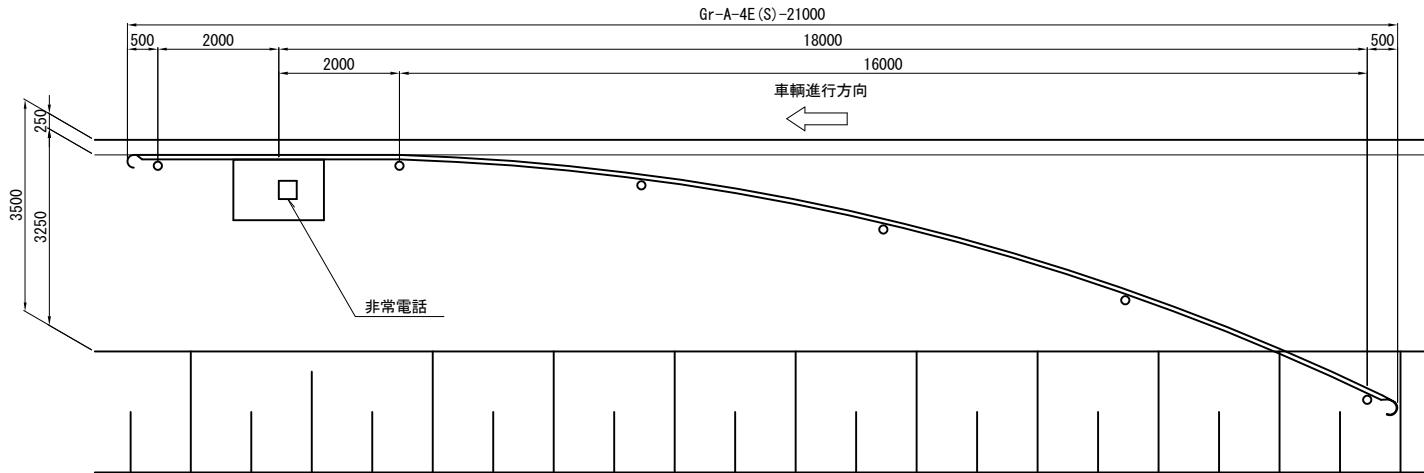
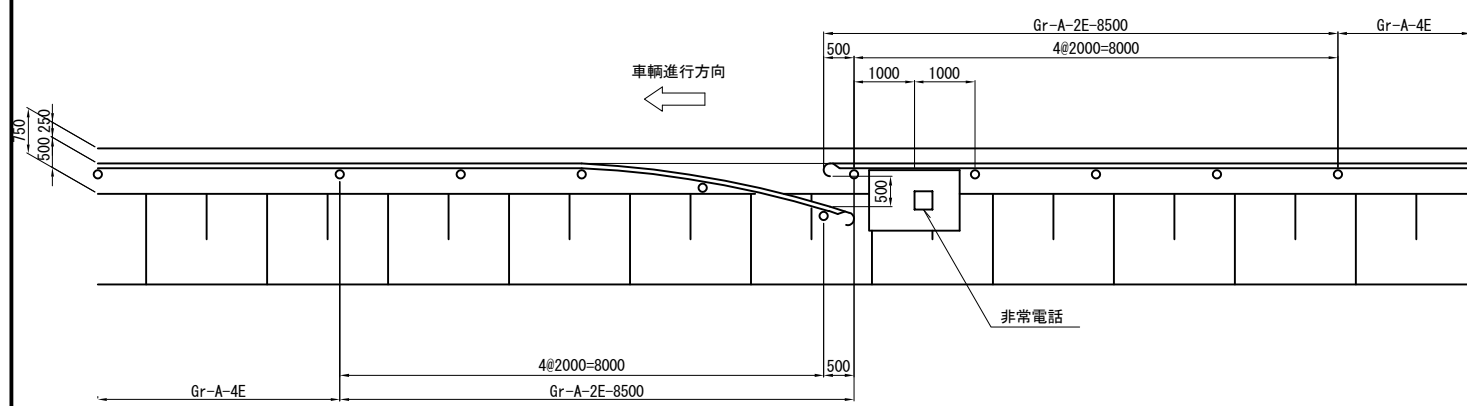

道東自動車道 新得地区舗装工事			
図面の種類	防護柵設置詳細図(1)		
縮尺	図示	図面番号	
設計会社名	大日コンサルタント株式会社		
施工会社名			
事務所名	東日本高速道路株式会社 北海道支社 帯広工務事務所		

防護柵設置詳細図(2)

耐雪型ガードレールブラケット 縮尺 1:5

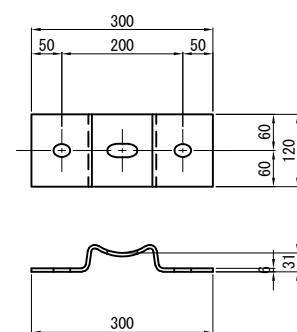

Gr-A用補強金具詳細図 縮尺 1:5

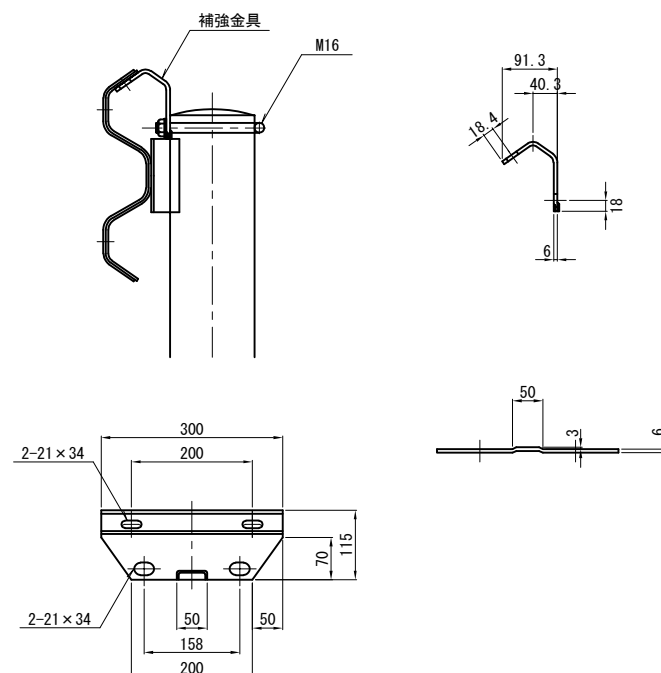

断面図 縮尺 1:20

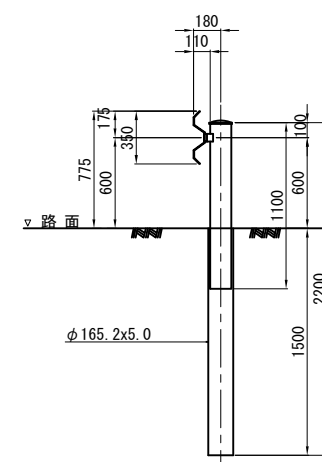

Gr - A - Mo

平 面 図 縮尺 1:20

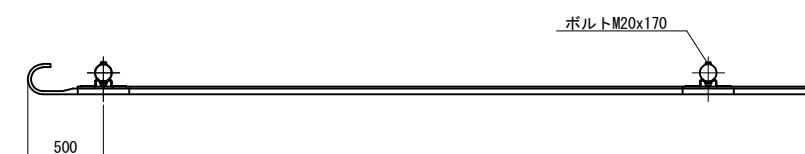

正面図 縮尺 1:20

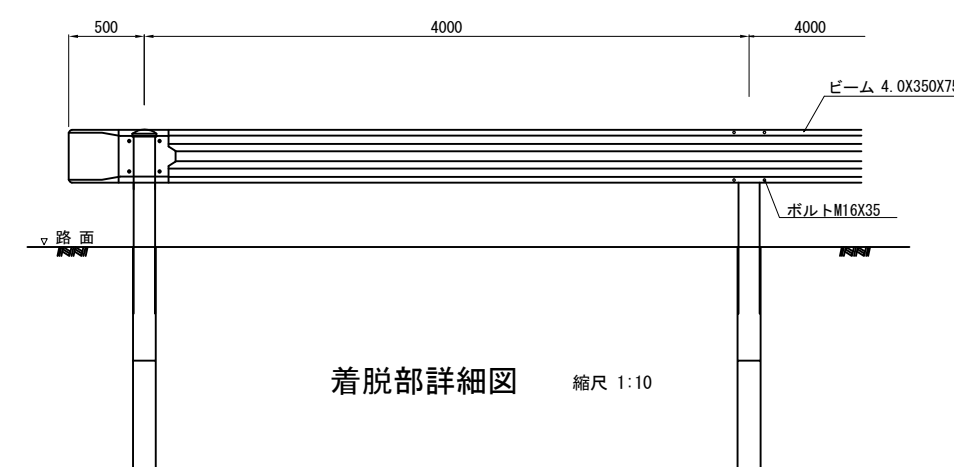

着脱部詳細図 縮尺 1:10

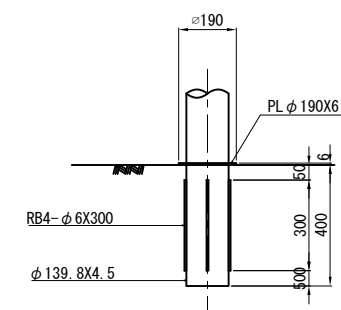

道 東 自 動 車 道 新 得 地 区 舗 装 工 事			
図面の種類	防護柵設置詳細図(2)		
縮 尺	図 示	図面番号	
設計会社名	大日コンサルタント株式会社		
施工会社名			
事務所名	東日本高速道路株式会社 北海道支社 帯 広 工 事 事 務 所		

中央分離帯開口部詳細図

平面図



A - A 断面

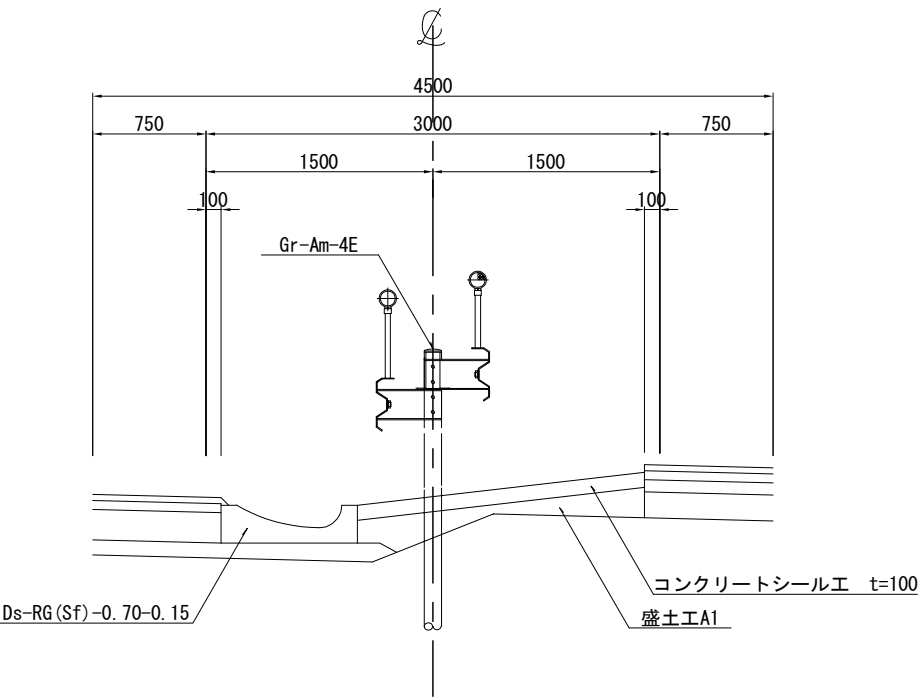

B - B 断面

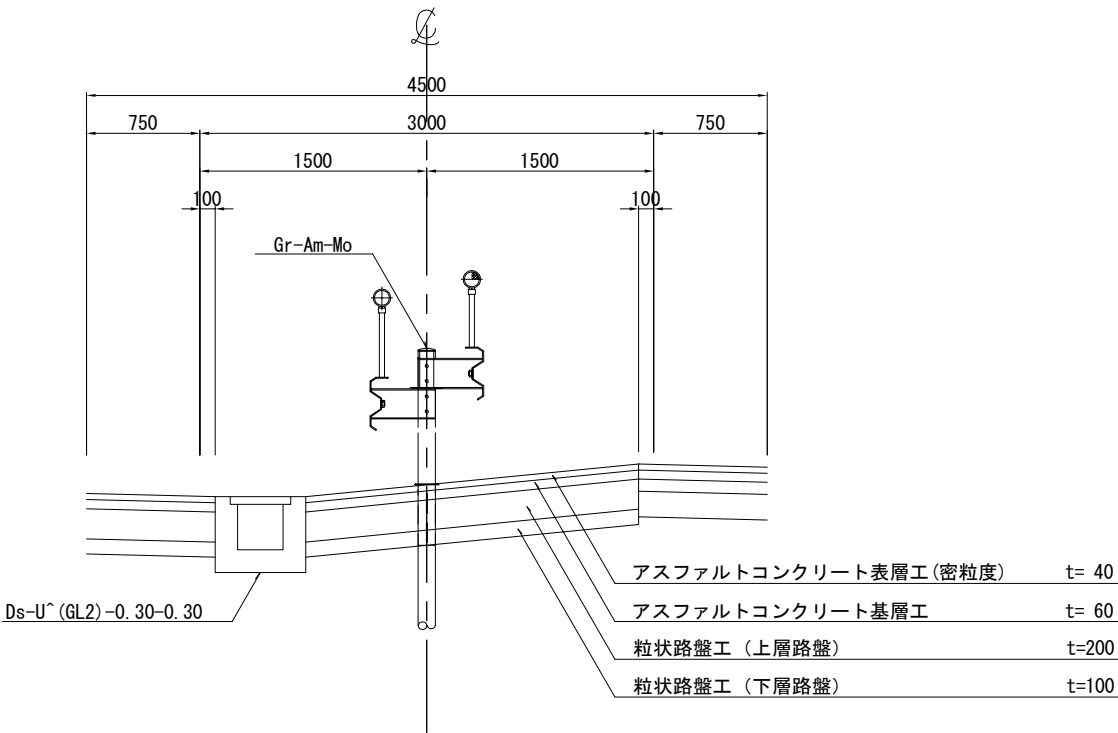

道東自動車道 新得地区舗装工事			
図面の種類	中央分離帯開口部詳細図		
縮尺	—	図面番号	
設計会社名			
施工会社名			
事務所名	東日本高速道路株式会社 北海道支社 帯広工務所		

仮設防護柵A

起点部 S=1:30

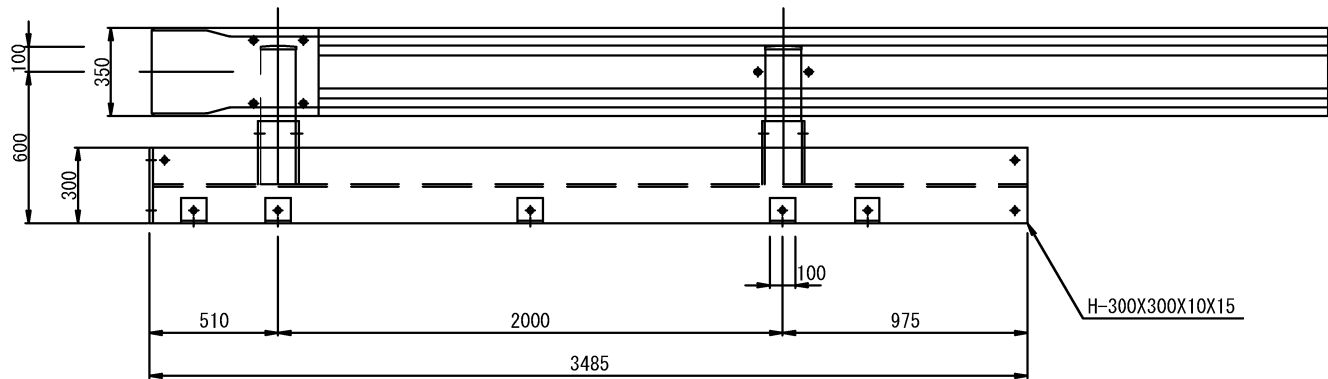

断面図 S=1:20

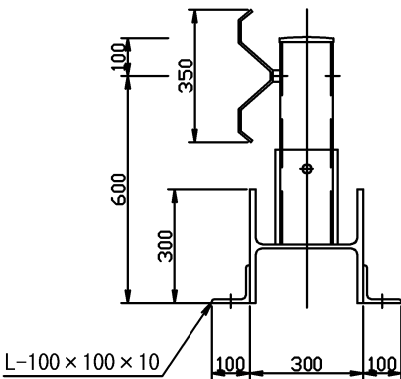

中間部 S=1:30

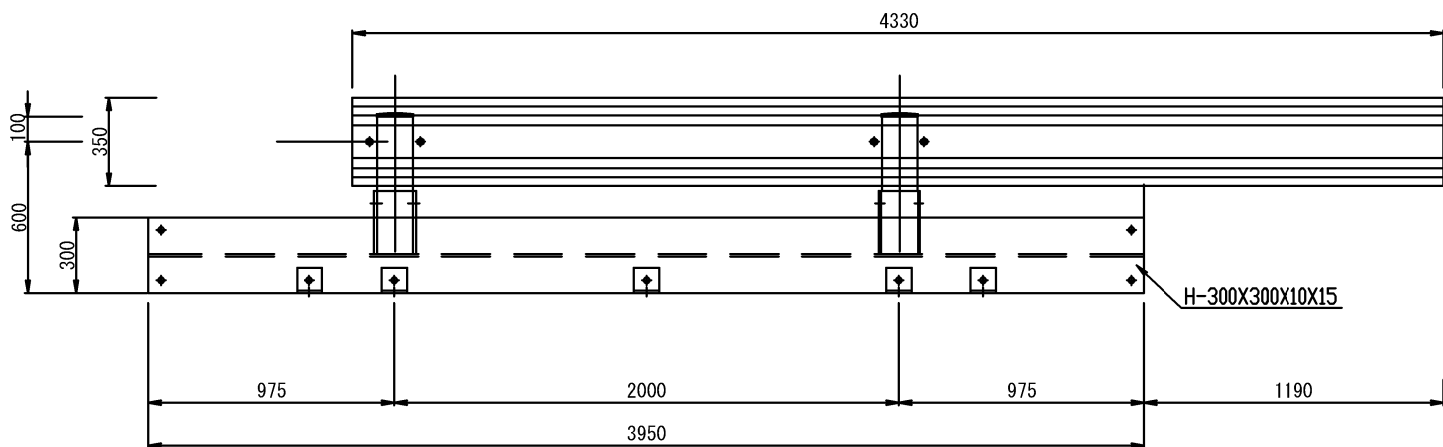

終点部 S=1:30

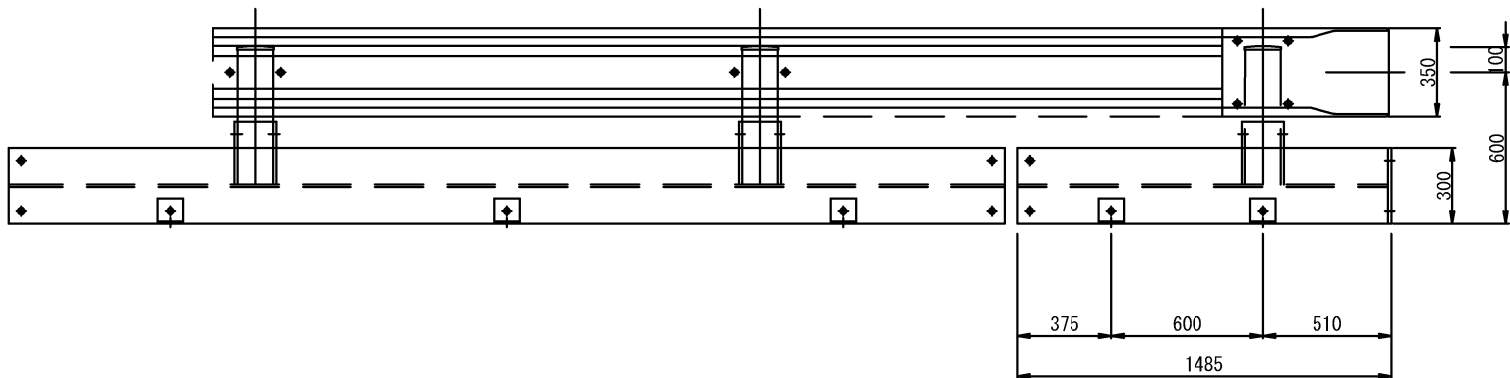

仮設防護柵 材料表(L=4m 1基当り)			
名称	形状・寸法	数量	単位
ビーム	A種(L=4330)	1	枚
支柱	Φ139.8×4.5(L=550)	2	本
ボルト・ナット	M20×200	2	組
アンカーピン	200mm(Φ19)	5	本
ボルト・ナット	M22×65	5	組
アンカー止め金物	L100×100×10(L=100)	5	枚
ジョイントプレート	FB(250×300×9)	2	枚
ボルト・ナット	M20×350	4	組
中間架台	H-300×300×10×15(L=3950)	1	本
ボルト・ナット	M16×35	12	組

道 東 自 動 車 道 新 得 地 区 舗 装 工 事			
図面の種類	仮設防護柵工 詳細図(1)		
縮 尺	図示	図面番号	
設計会社名			
施工会社名			
事務所名	東日本高速道路株式会社 北海道支社 帯 広 工 事 事 務 所		

仮設防護柵工B

平面図 S=1:40

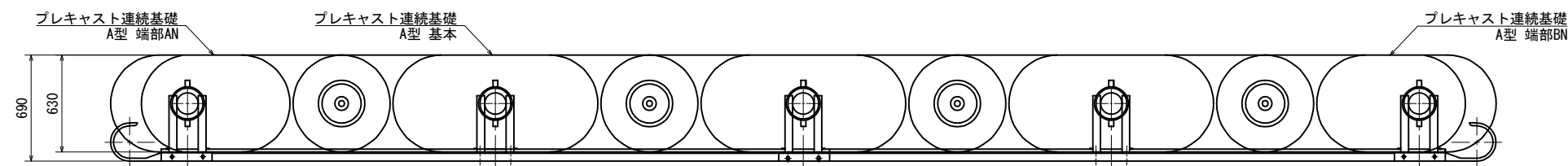

仮設防護柵		100m当り		
名 称	規 格	単 位	数 量	摘 要
防 護 柵	A種	m	100	
プレキャスト連続基礎	A型 基本	個	49	
	A型 端部AN	個	1	
	A型 端部BN	個	1	

安全率1.5の場合、連続延長26m必要である。

正面図 S=1:40

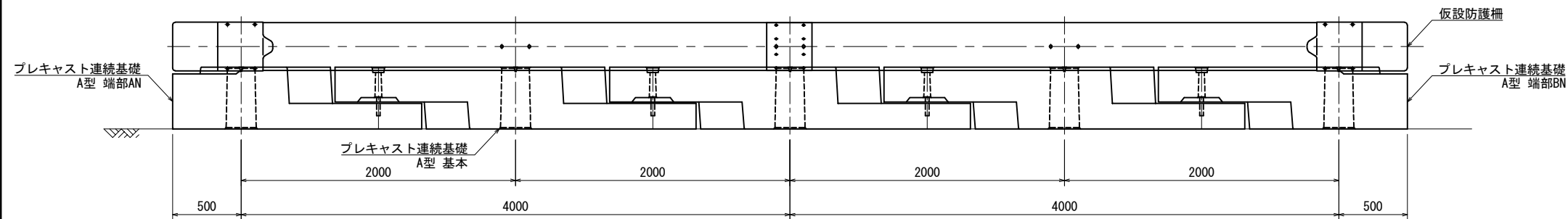

断面図 S=1:40

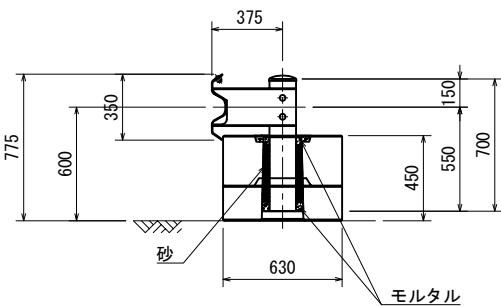

接続部詳細図 S=1:20

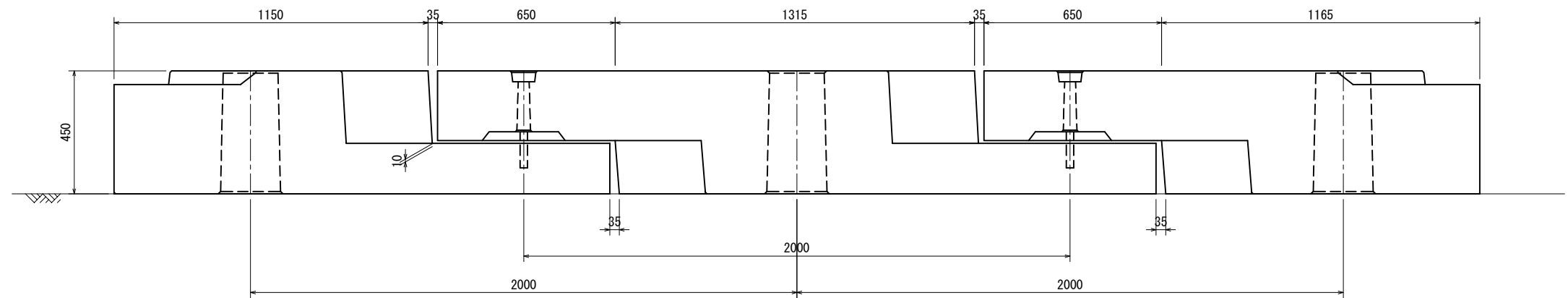

道 東 自 動 車 道 新 得 地 区 舗 装 工 事			
図面の種類	仮設防護柵工 詳細図(2)		
縮 尺	図示	図面番号	／
設計会社名			
施工会社名			
事務所名	東日本高速道路株式会社 北海道支社 帯 広 工 事 事 務 所		

仮設防護柵工C

S=1:20

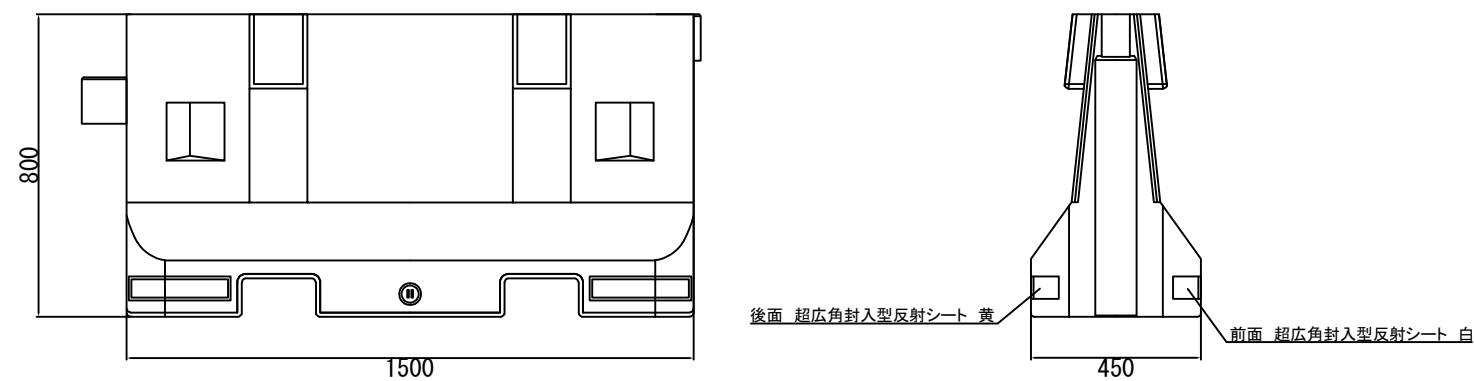

材 質	ポリエチレン		
サイズ	(長さ)1,500mm×(高さ)800mm×(幅)450mm		
平均肉厚	約6mm	本体重量	約30kg
本体色	赤・白	最大容量	約260L
注水口	φ 100mm(1ヶ所)		
排水口	φ 50mm(1ヶ所)		
反射シート	超広角封入型反射シート 白・黄		

道 東 自 動 車 道 新 得 地 区 舗 装 工 事			
図面の種類	仮設防護柵工 詳細図(3)		
縮 尺	図示	図面番号	
設計会社名			
施工会社名			
事務所名	東日本高速道路株式会社 北海道支社 帯 広 工 事 事 務 所		

クッションドラムA S=1:25

平 面 図

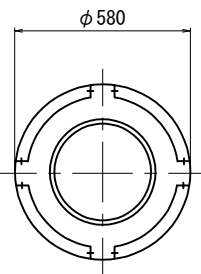

断 面 図

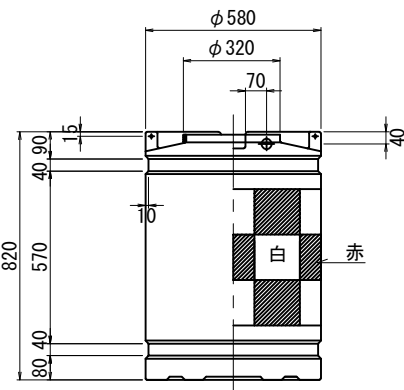

道 東 自 動 車 道 新 得 地 区 舗 装 工 事			
図面の種類	衝突緩衝対策工 詳細図		
縮 尺	図 示	図面番号	
設計会社名			
施工会社名			
事務所名	東日本高速道路株式会社 北海道支社 帯 広 工 事 事 務 所		

DEL-W-A1-1 縮尺 1:10

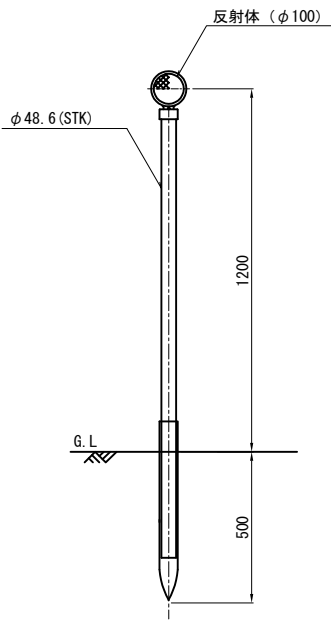

DEL-W(O)-A2-1 縮尺 1:10

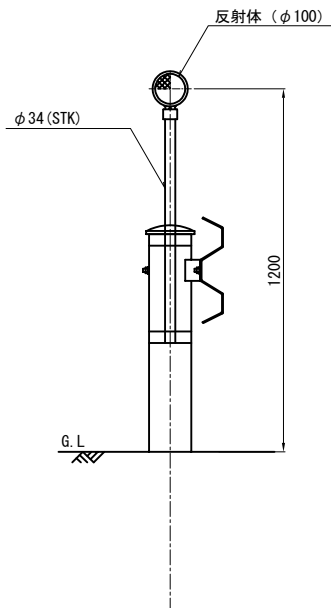

DEL-W(O)-A3-1 縮尺 1:10

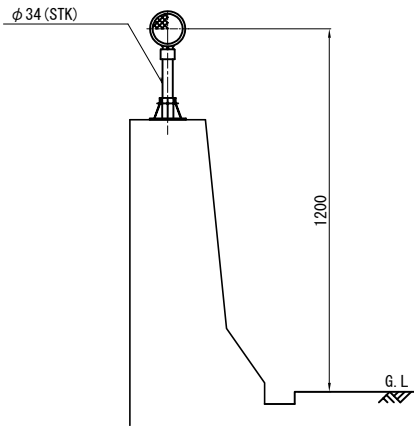

DEL-O-A3-5 縮尺 1:10

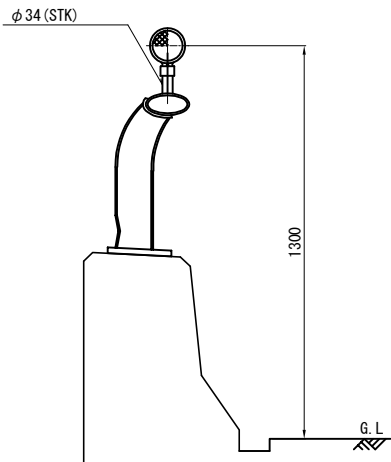

DEL-W(O)-C3 縮尺 1:10

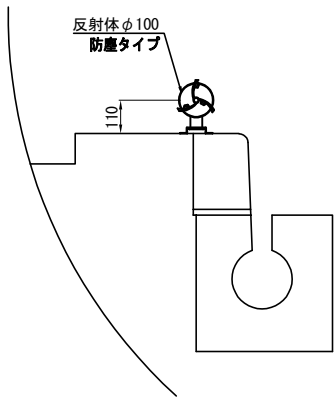

DEL-O-D2-1 縮尺 1:10

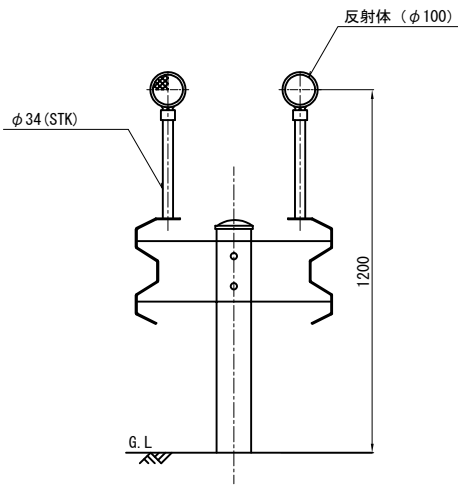

防護柵取付金具詳細図 S=1:3

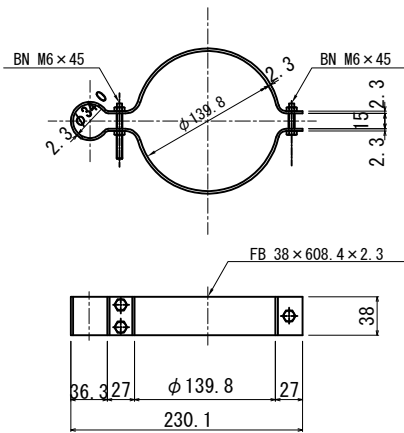

道東自動車道 新得地区舗装工事			
図面の種類	視線誘導標詳細図(1)		
縮尺	図示	図面番号	
設計会社名			
施工会社名			
事務所名	東日本高速道路株式会社 北海道支社 帯広工事事務所		



DEL-O-A5-1 縮尺 1:25

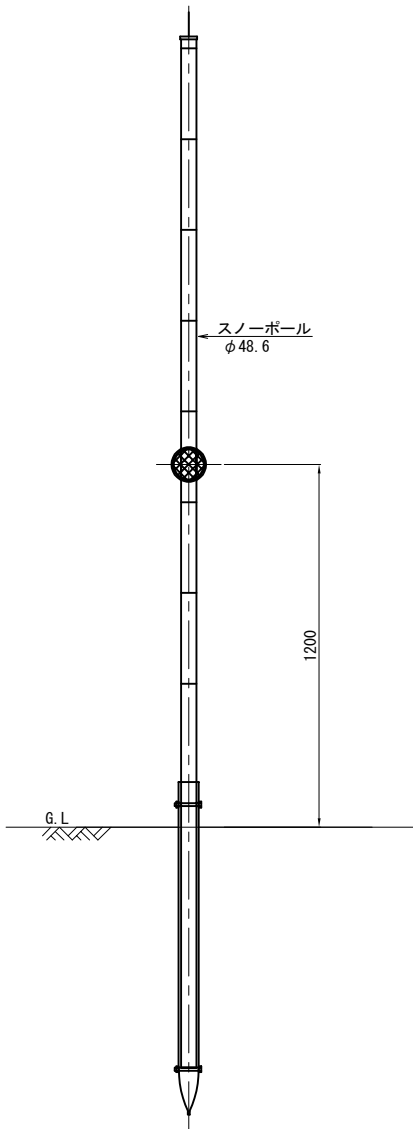

路肩タイプ(Gr用) S=1:25

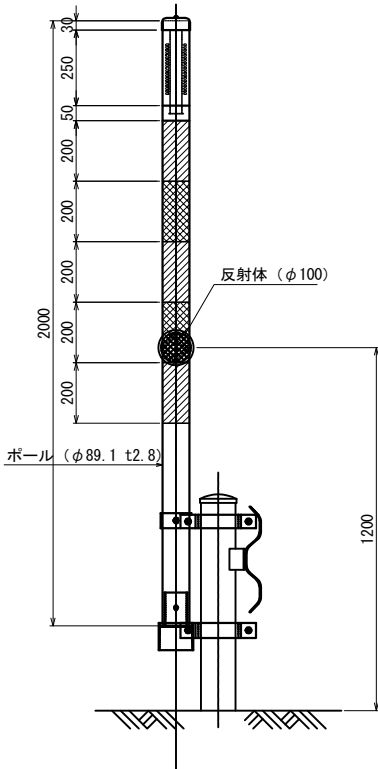

DEL-W-A6-1 路肩タイプ(土中用) S=1:25

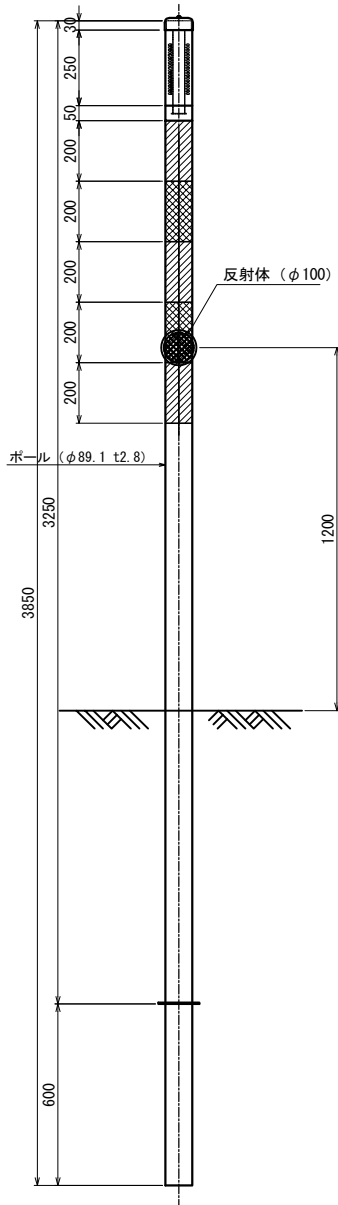

橋梁部用 S=1:25

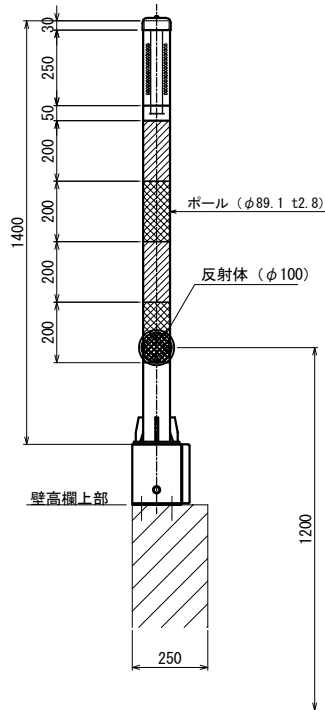

スノーポール取付金具詳細図 縮尺 1:7.5

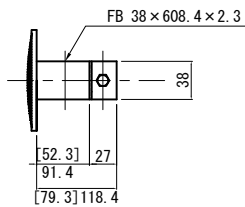
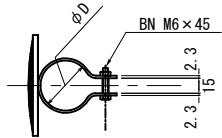

種 別	φD (mm)
自発光スノーポール	89.1
スノーポール	48.6

道 東 自 動 車 道 新 得 地 区 舗 装 工 事			
図面の種類	視線誘導標詳細図(2)		
縮 尺	図 示	図面番号	
設計会社名			
施工会社名			
事務所名	東日本高速道路株式会社 北海道支社 帯 広 工 事 事 務 所		

スノーポール・距離標詳細図

スノーポール 縮尺 1:10

360°・180° 反射（中分・土中用）  
SP-A 1

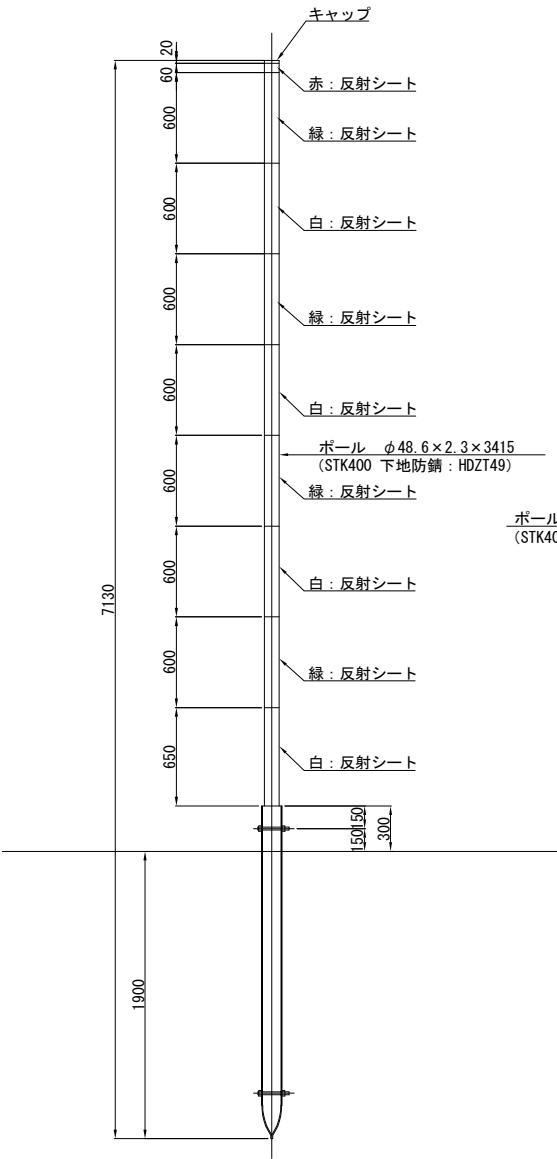

防護柵支柱へ添架  
SP-A 2

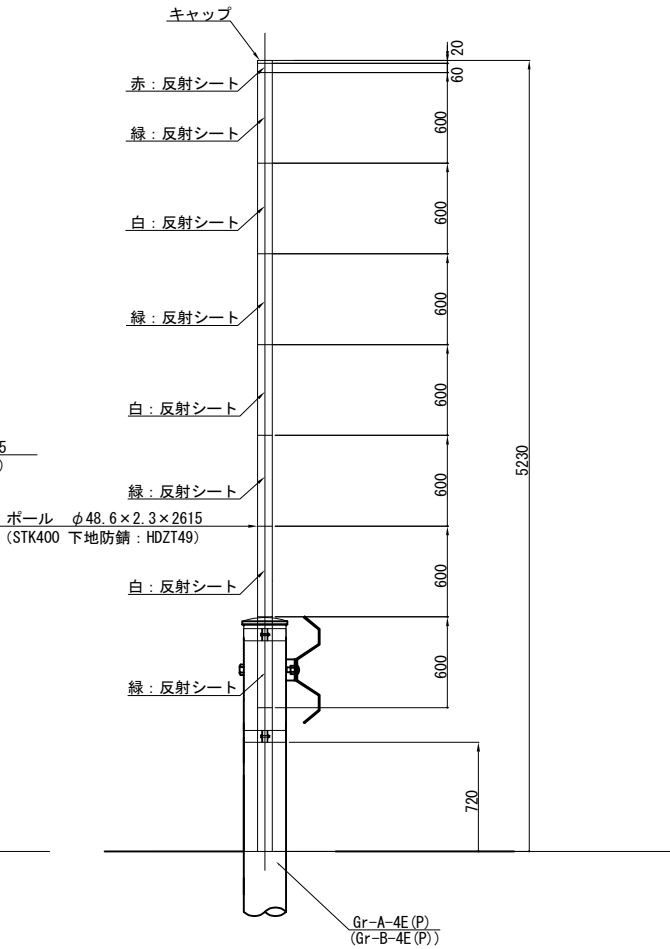

鞘管 縮尺 1:7.5

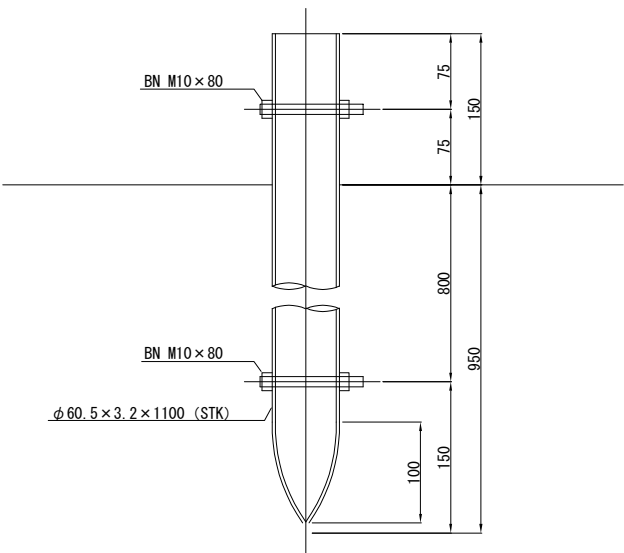

キャップ 縮尺 1:2.5

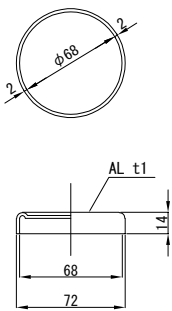

取付金具 縮尺 1:1.5

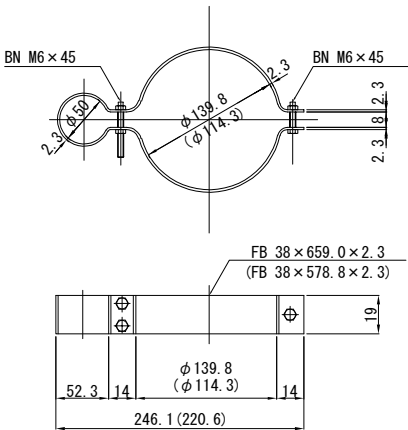

距離標 縮尺 1:20

自発光スノーポール取付タイプ

トンネル部

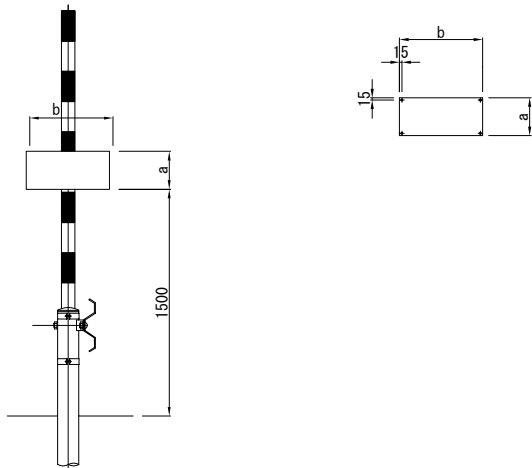
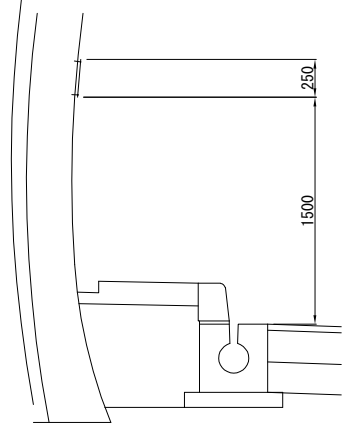

片面型			
種 別	a	b	
KP-B 4-1	250	550	
KP-C 4-1	180	400	

片面型			
種 別	a	b	備 考
KP-B 6-1	250	550	自発光スノーポール添架
KP-C 6-1	180	400	自発光スノーポール添架

取付金具 縮尺 1:1.3  
(片面型)

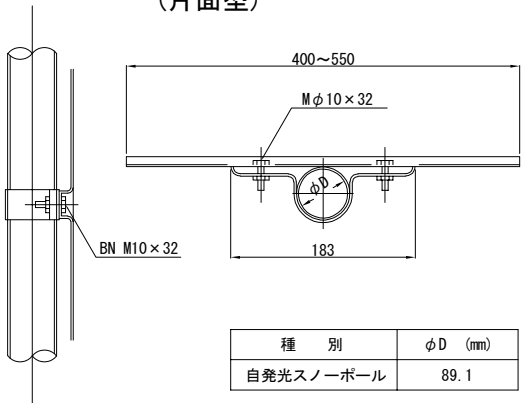

種 別	φ D (mm)
自発光スノーポール	89.1

道 東 自 動 車 道 新 得 地 区 舗 装 工 事			
図面の種類	スノーポール・距離標詳細図		
縮 尺	図 示	図面番号	
設計会社名			
施工会社名			
事務所名	東日本高速道路株式会社 北海道支社 帯 広 工 事 務 所		

## サインサポート工詳細図

MS-B

側 面 図

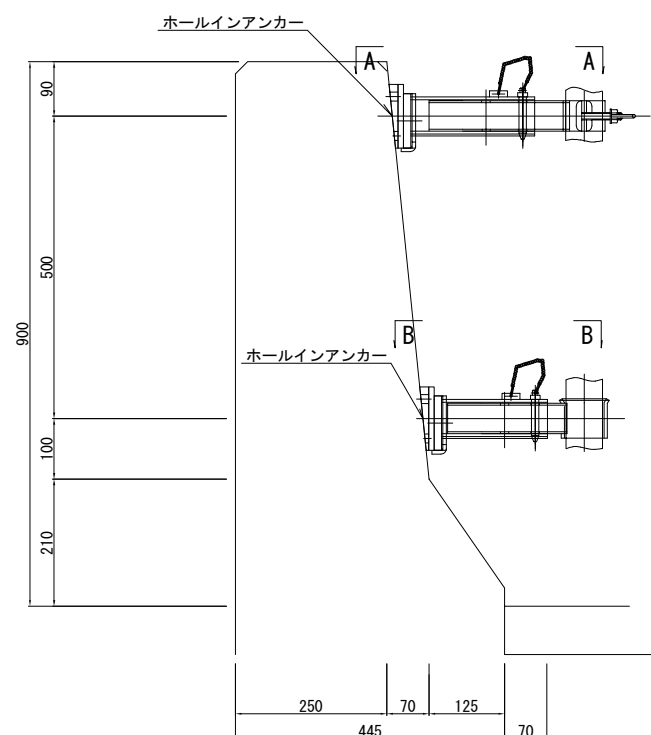

**A — A**

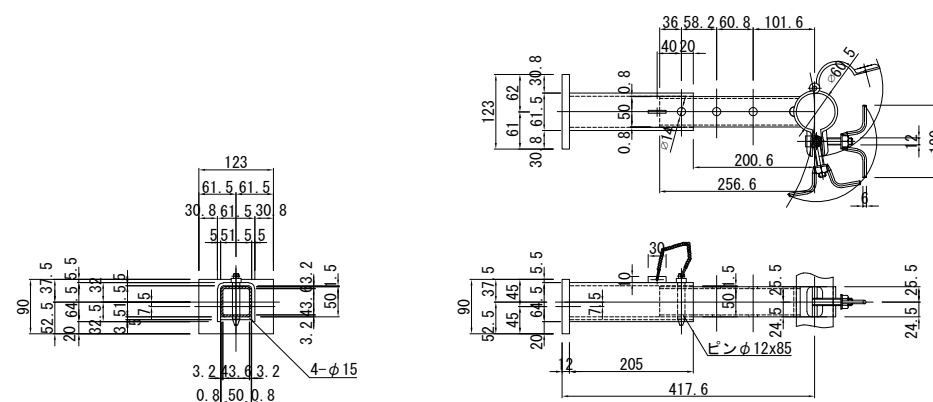
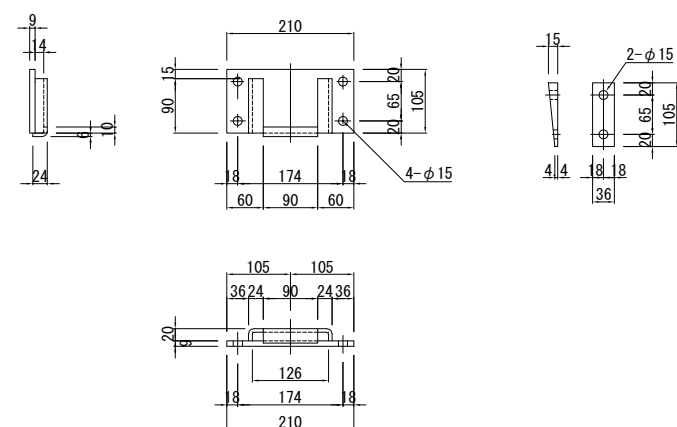
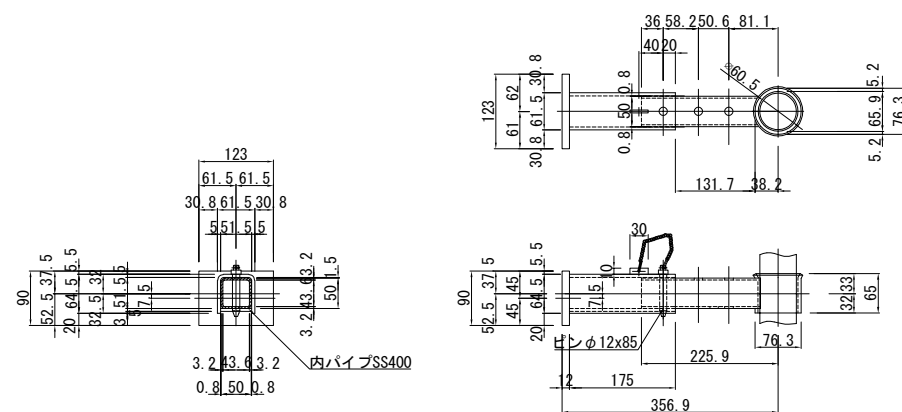
$$B - B$$

取付ベース

道 東 自 動 車 道 新 得 地 区 舗 装 工 事			
図面の種類	サインサポート工詳細図		
縮 尺	図 示	図面番号	
設計会社名			
施工会社名			
事務所名	東日本高速道路株式会社 北海道支社 帯 広 工 事 事 務 所		

A-1橋台

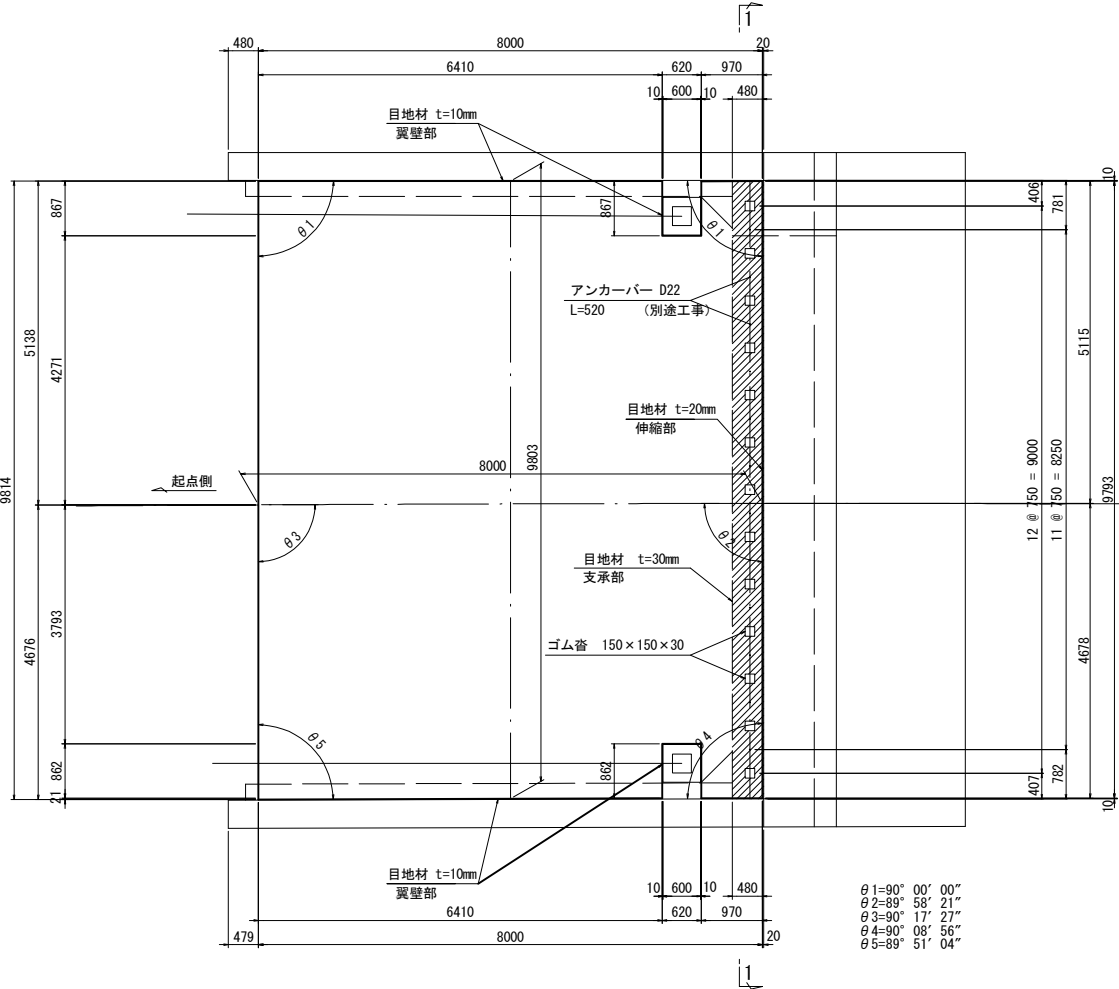

A-2橋台

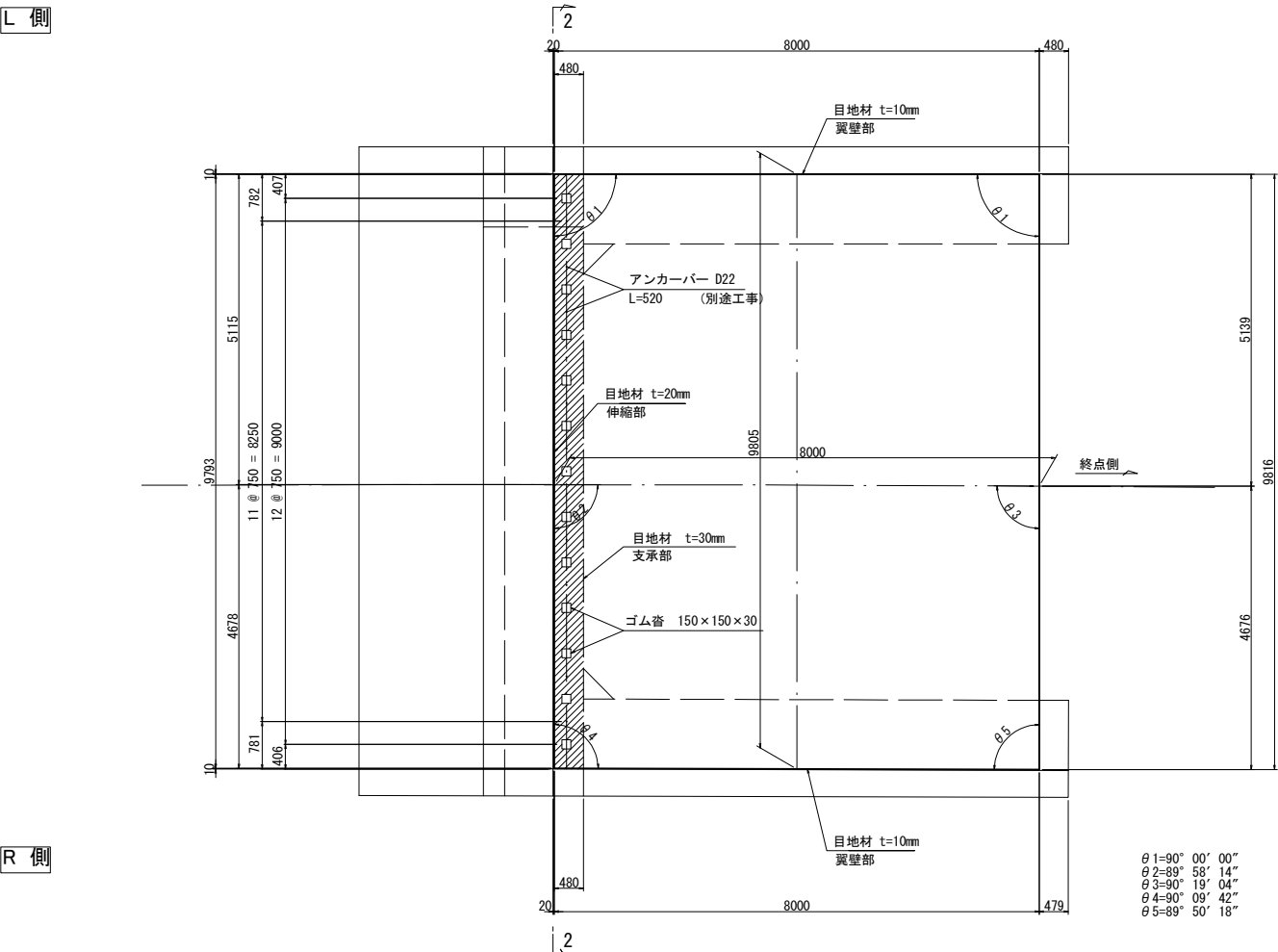

A部詳細図

S=1:40

A1橋台

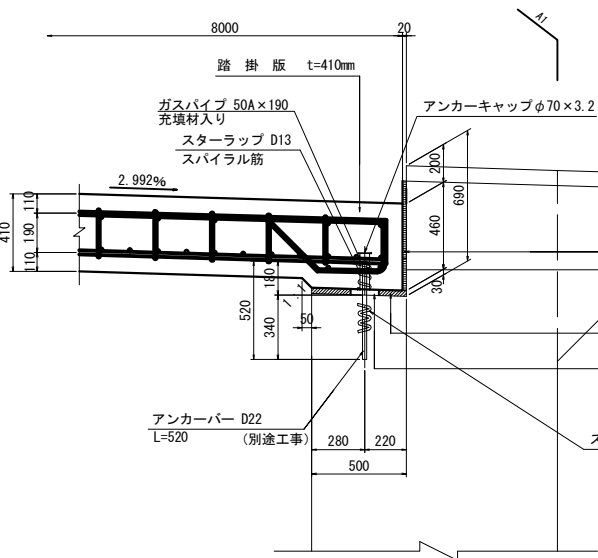

A2橋台

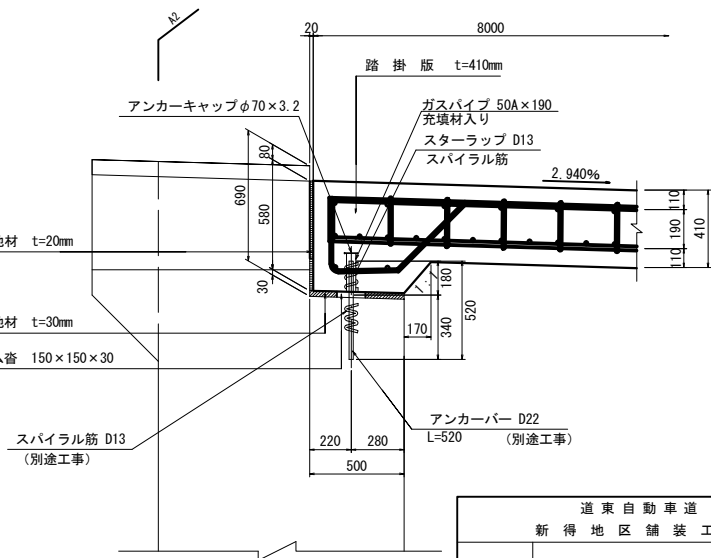

使用材料

コンクリート	踏掛版	30N/mm <sup>2</sup>
鉄筋	踏掛版	SD345

1 - 1

2 - 2

L 側

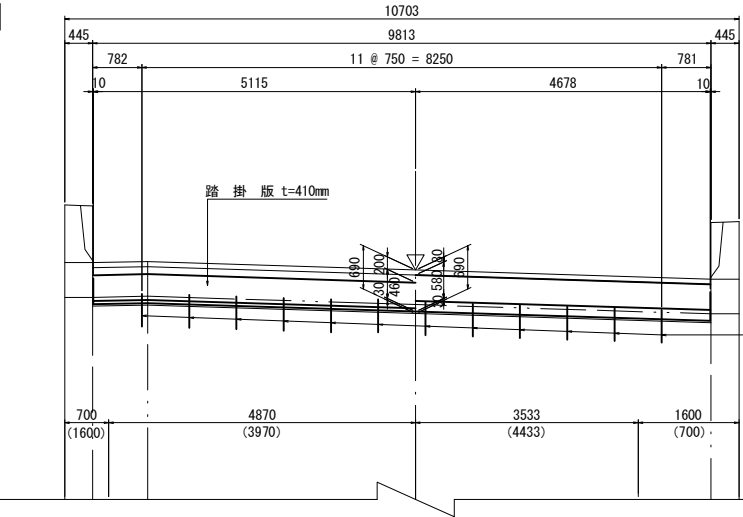

R 側

道東自動車道 新得地区舗装工事			
図面の種類	広内川橋（下り線） 踏掛版構造図		
縮尺	図示	図面番号	
設計会社名	大日コンサルタント株式会社		
施工会社名			
事務所名	東日本高速道路株式会社 北海道支社 帯広工務事務所		

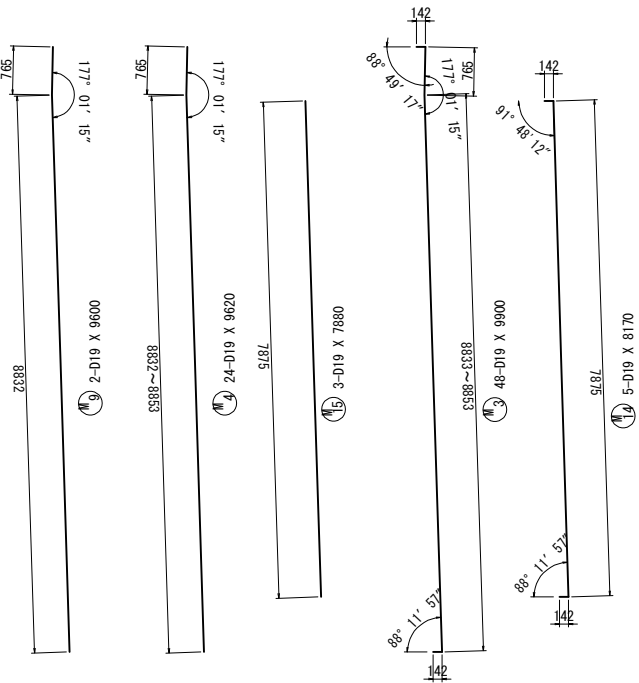
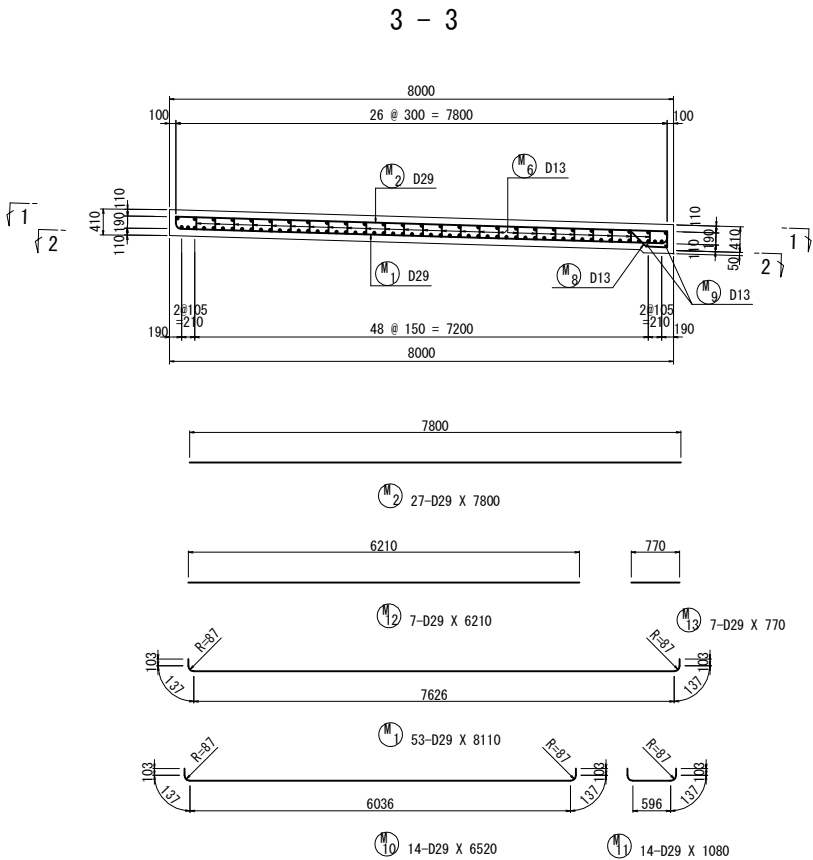
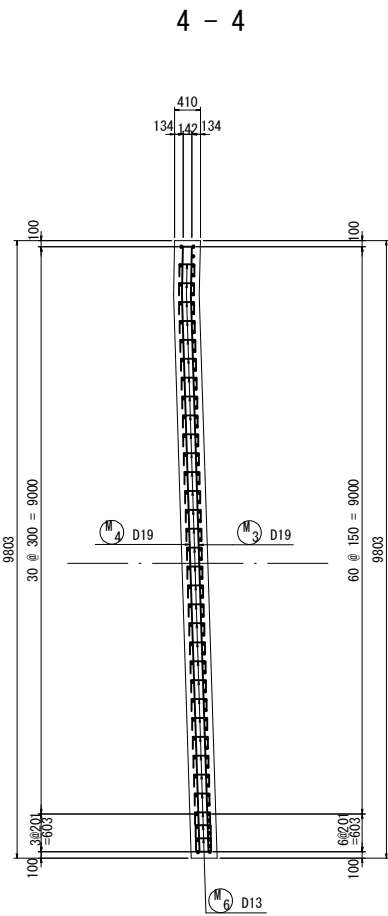
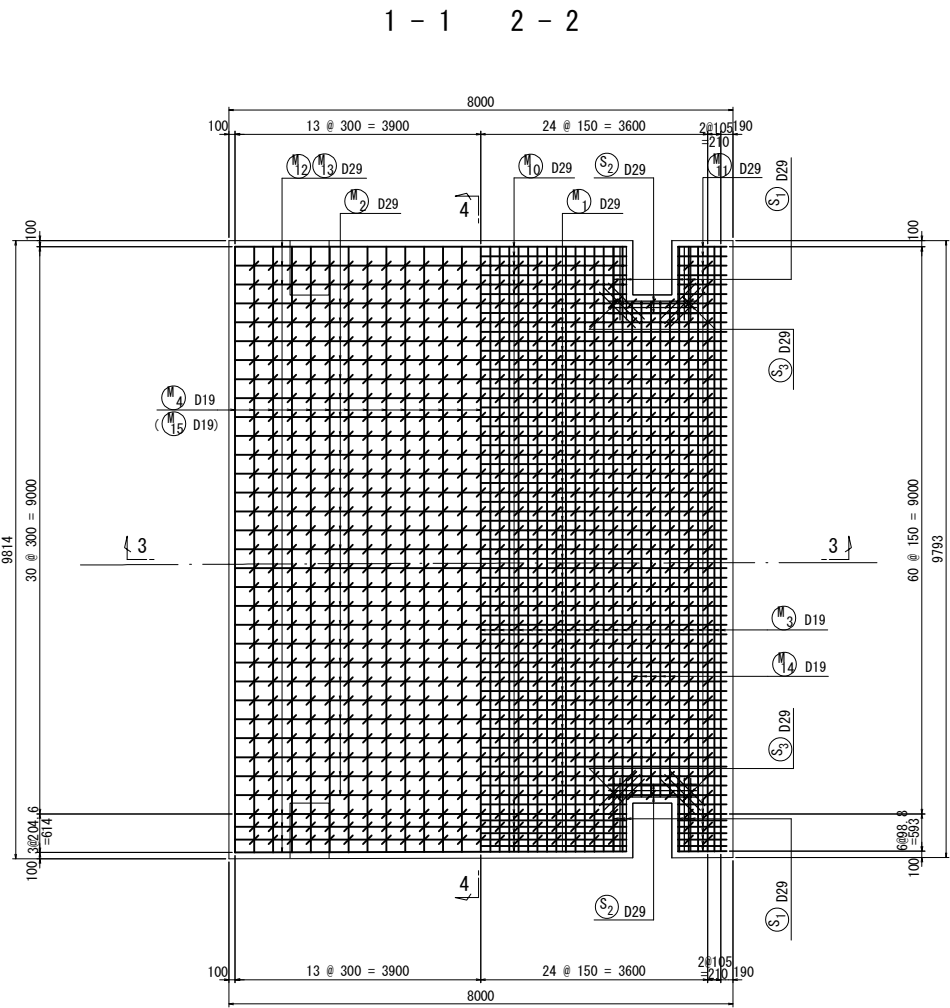

記号 径 本数 a L

1	D19	4	9598	9890
2	"	2	9599	9890
3	"	3	—	—
4	"	2	—	—
5	"	3	9602	9890
6	"	2	9603	9890
7	"	3	9604	9890
8	"	3	9605	9890
9	"	2	9606	9890
10	"	3	9607	9900
11	"	2	9608	9900
平均		48		9900

記号 径 本数 a L

1	D19	1	9618	9620
2	"	1	9617	9620
3	"	1	9616	9620
4	"	2	—	—
5	"	1	—	—
6	"	1	9613	9620
7	"	1	9612	9620
8	"	2	9611	9620
9	"	1	9610	9610
10	"	1	9609	9610
11	"	1	9608	9610
平均		24		9620

鉄筋表

種別	径	長さ	本数	単位質量	一本当り質量	質量	摘要
M 1	D29	8110	53	5.04	40.9	2168	└┐
M 2	D29	7800	27	5.04	39.3	1061	└┐
M 3	D19	9900	48	2.25	22.3	1070	└┐
M 4	D19	9620	24	2.25	21.6	518	└┐
M 5	D13	1560	24	0.995	1.55	37	└┐
M 6	D13	590	785	0.995	0.587	461	└┐
M 7	D13	960	12	0.995	0.955	11	└┐
M 8	D13	1270	67	0.995	1.26	84	└┐
M 9	D13	9600	2	0.995	9.55	19	└┐
M 10	D29	6520	14	5.04	32.9	461	└┐
M 11	D29	1080	14	5.04	5.44	76	└┐
M 12	D29	6210	7	5.04	31.3	219	└┐
M 13	D29	770	7	5.04	3.88	27	└┐
M 14	D19	8170	5	2.25	18.4	92	└┐
M 15	D19	7880	3	2.25	17.7	53	└┐
S 1	D29	1200	12	5.04	6.05	73	└┐
S 2	D29	1400	6	5.04	7.06	42	└┐
S 3	D29	800	12	5.04	4.03	48	└┐
6520 kg							
踏掛版鉄筋質量合計							
合 計	D29				4175kg		
	D19				1733 kg		
	D13				612 kg		
総質量					6520 kg		
ガスパイプ	50A×190	12	5.31	1.01	12	SGP	
キャップ	PL-φ70×3.2	12		0.0967	1	SS400	
13 kg							

切欠き部詳細

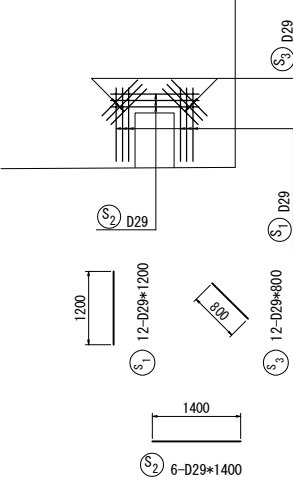

かぶり詳細図 S=1:20

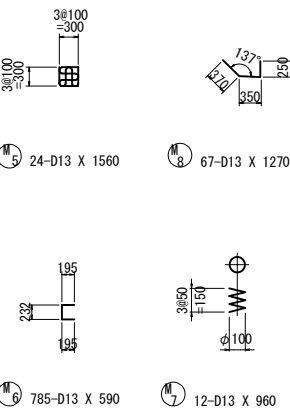
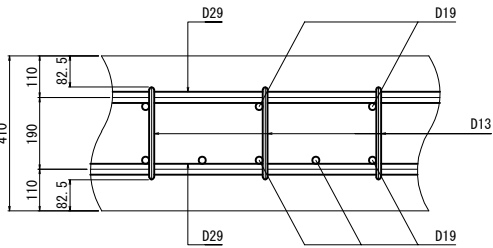

使用材料

コンクリート	踏掛版	30N/mm <sup>2</sup>
鉄 筋	踏掛版	SD345

道東自動車道 新得地区舗装工事		
図面の種類	広内川橋（下り線） A-1踏掛版配筋図	
縮 尺	図 示	図面番号
設計会社名	大日コンサルタント株式会社	
施工会社名		
事務所名	東日本高速道路株式会社 北海道支社 帯 広 工 事 務 所	

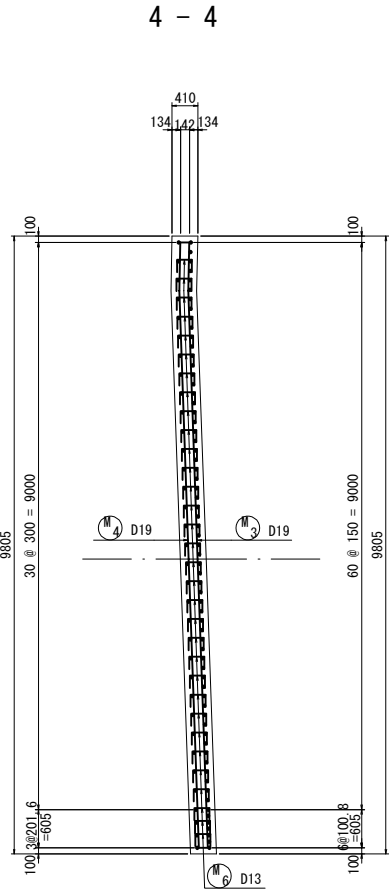
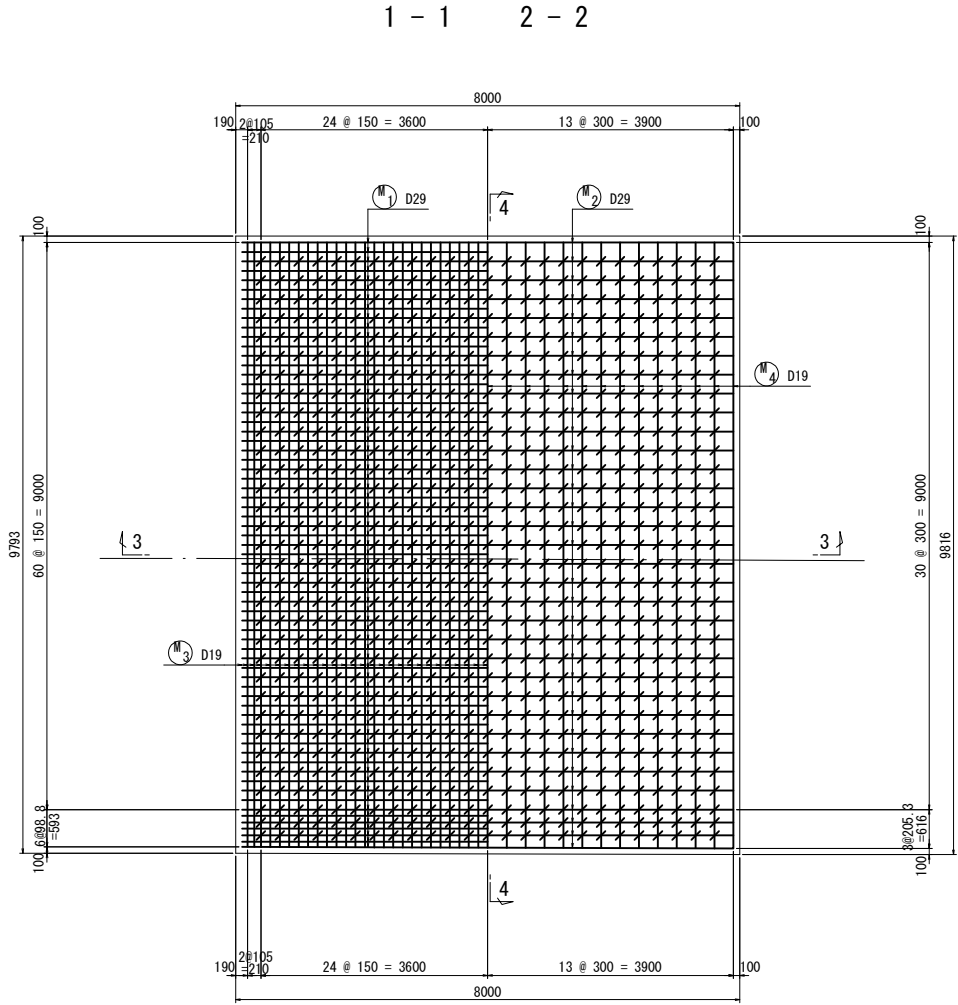

記号 径 本数 a L

53-D19 X 9900 (平均長)

記号	径	本数	a	L
1	D19	1	9598	9890
2	"	3	9599	9890
3	"	2	9600	9890
4	"	3	9601	9890
5	"	2	9602	9890
6	"	2	9603	9890
7	"	3	9604	9890
8	"	2	9605	9890
9	"	2	9606	9890
10	"	3	9607	9900
11	"	2	9608	9900
12	"	3	9609	9900
平均		53		9900

記号 径 本数 a L

27-D19 X 9620 (平均長)

記号	径	本数	a	L
1	D19	2	9620	9620
2	"	1	9619	9620
3	"	1	9618	9620
4	"	1	9617	9620
5	"	1	9616	9620
6	"	1	9615	9620
7	"	2	9614	9620
8	"	1	9613	9620
9	"	1	9612	9620
10	"	1	9611	9620
11	"	1	9610	9610
12	"	2	9609	9610
平均		27		9620

鉄筋表

種別	径	長さ	本数	単位質量	一本当り質量	質量	摘要
M 1	D29	8110	67	5.04	40.9	2740	└┐
M 2	D29	7800	34	5.04	39.3	1336	└┐
M 3	D19	9900	53	2.25	22.3	1182	└┐
M 4	D19	9620	27	2.25	21.6	583	└┐
M 5	D13	1560	24	0.995	1.55	37	└┐
M 6	D13	590	800	0.995	0.587	470	└┐
M 7	D13	960	12	0.995	0.955	11	└┐
M 8	D13	1270	67	0.995	1.26	84	└┐
M 9	D13	9600	2	0.995	9.55	19	└┐
6462							
踏掛版鉄筋質量合計							
合 計				D29	4076 kg		
				D19	1765 kg		
				D13	621 kg		
総質量					6462 kg		
ガスパイプ	50A×190	12	5.31	1.01	12	S&P	
キャップ	PL-φ70×3.2	12		0.0967	1	SS400	
13							

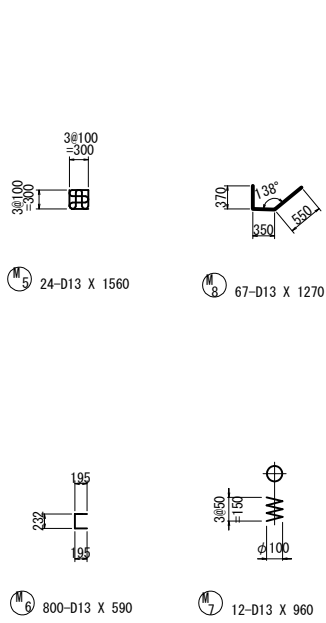
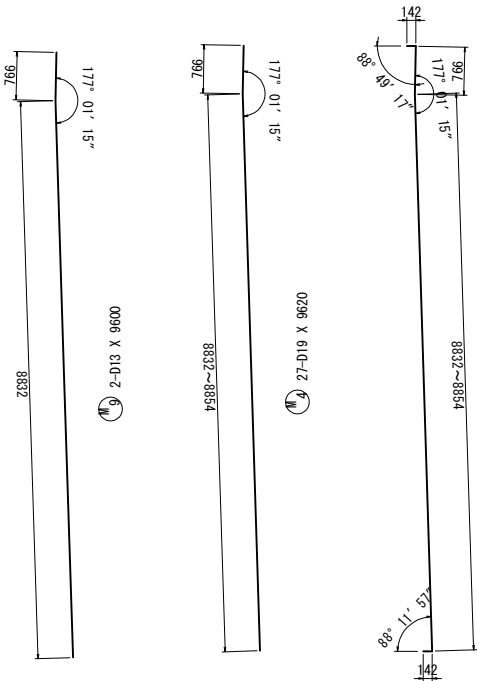
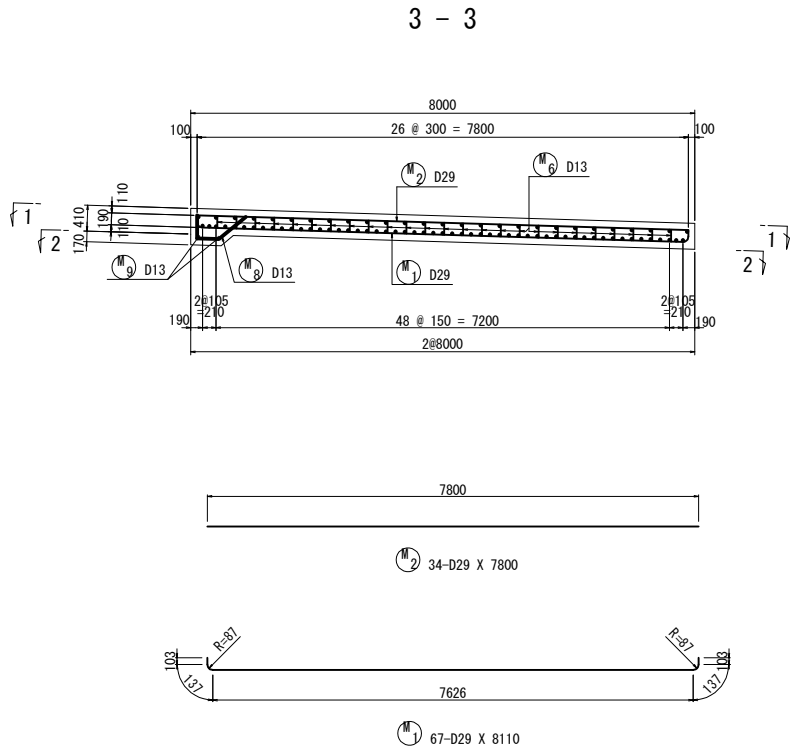

かぶり詳細図 S=1:20

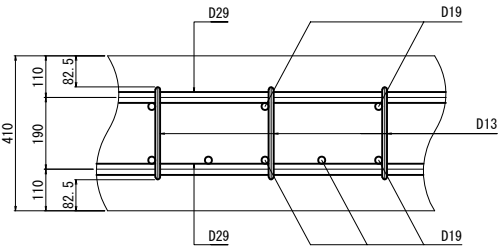

使用材料

コンクリート	踏掛版	30N/mm <sup>2</sup>
鉄 筋	踏掛版	SD345

道 東 自 動 車 道 新 得 地 区 舗 装 工 事			
図面の種類	広内川橋（下り線） A-2踏掛版配筋図		
縮 尺	図 示	図面番号	
設計会社名	大日コンサルタント株式会社		
施工会社名			
事務所名	東日本高速道路株式会社 北海道支社 帯 広 工 事 務 所		

A1橋台

胸壁背面

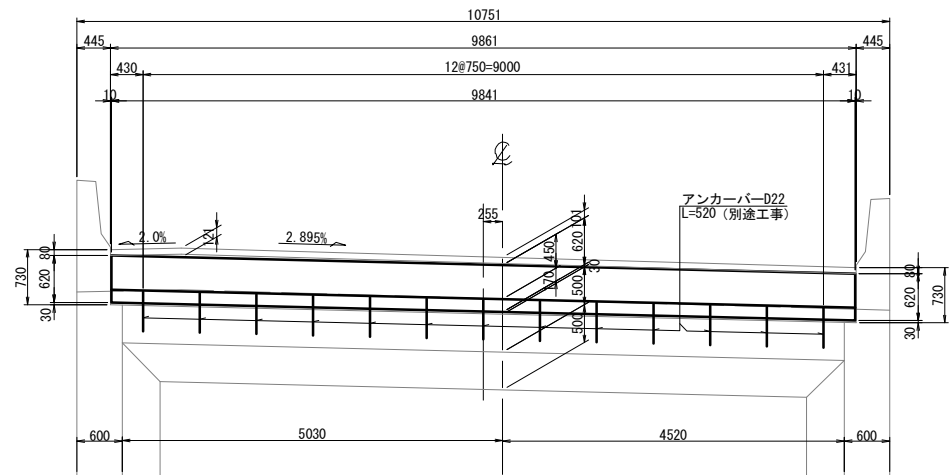

平面図

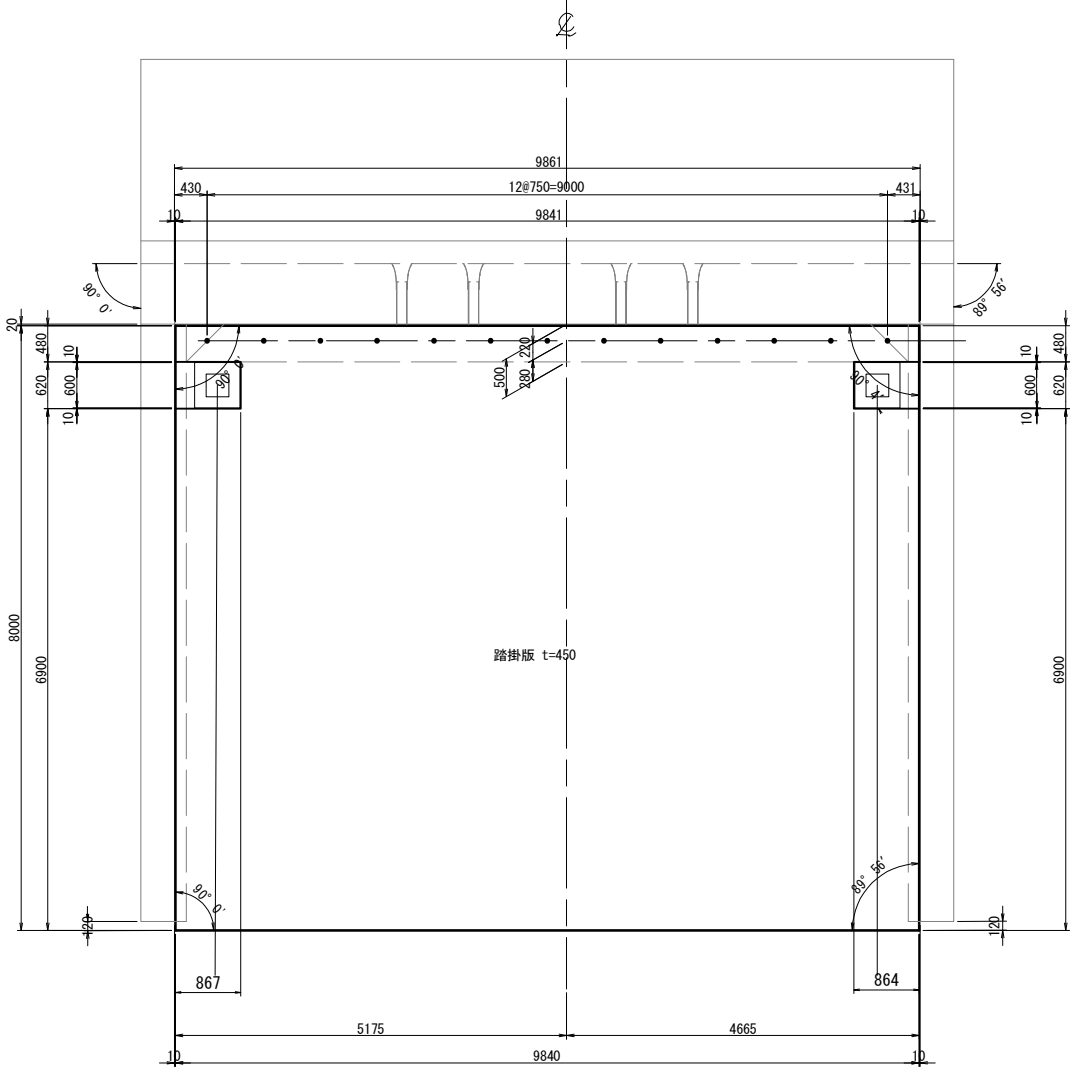

A2橋台

胸壁背面

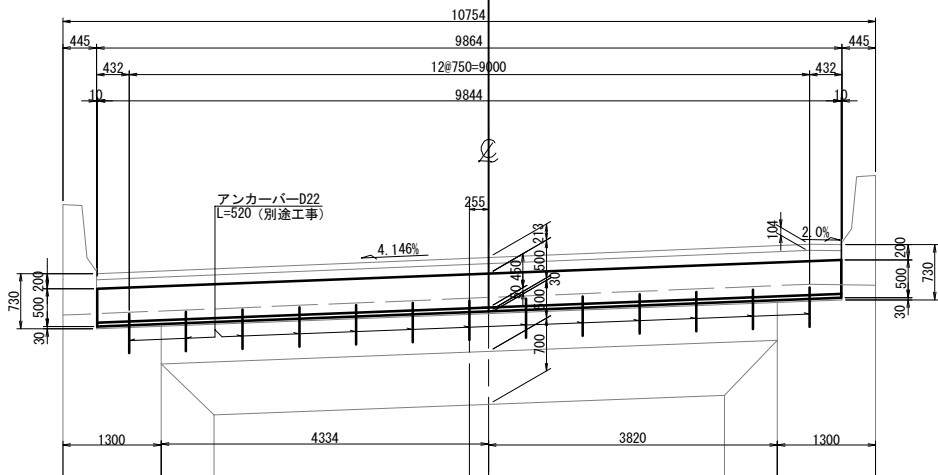

平面図

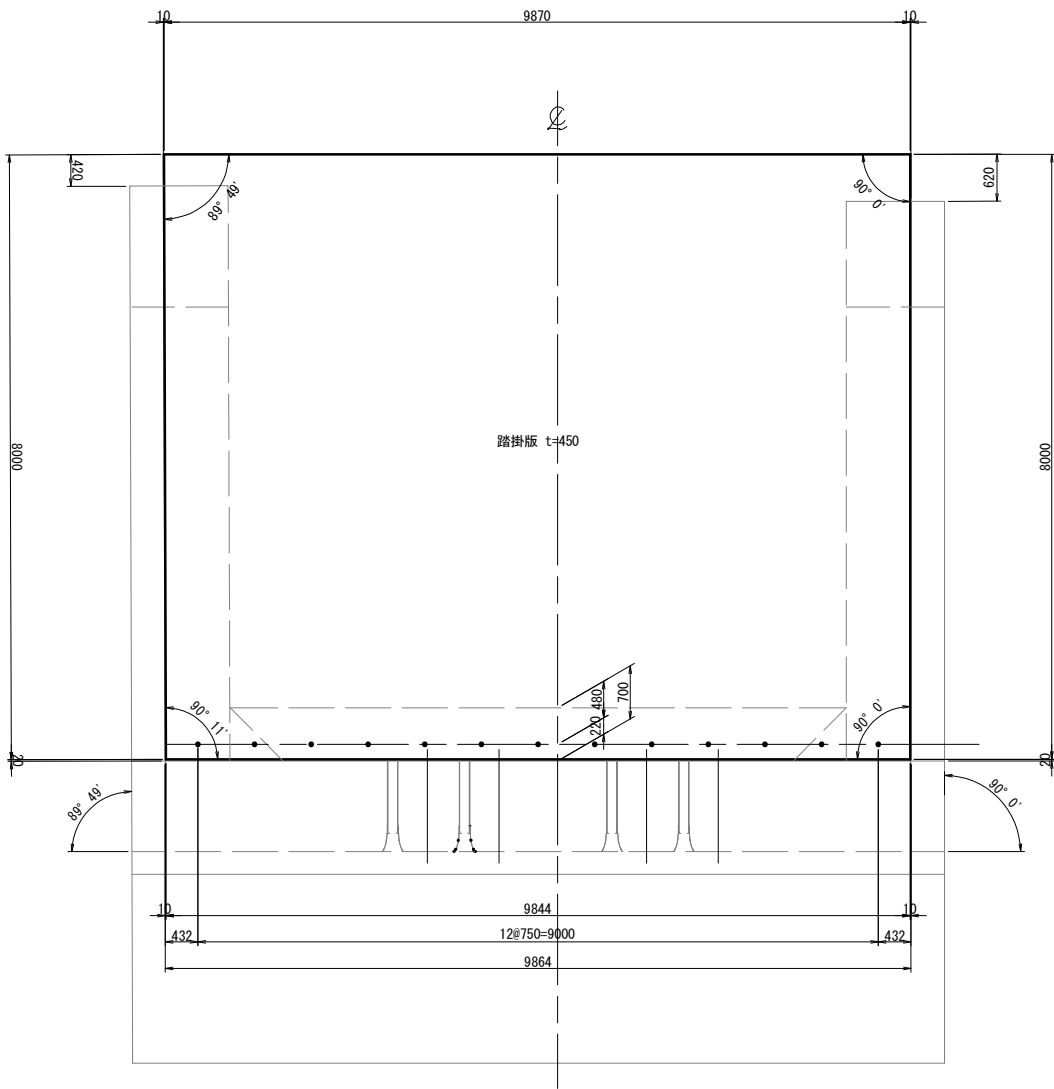

支承部詳細図 S=1:40

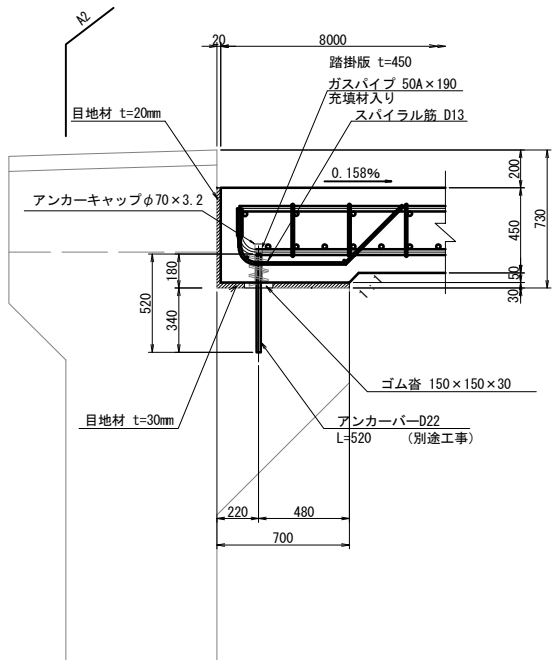
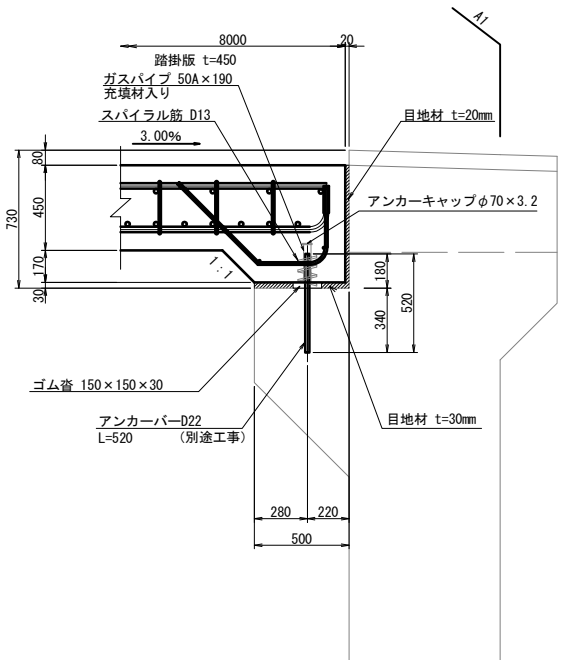

道東自動車道 新得地区舗装工事			
図面の種類	ペンケオタソイ川橋（下り線） 踏掛版構造図		
縮尺	図示	図面番号	
設計会社名	大日コンサルタント株式会社		
施工会社名			
事務所名	東日本高速道路株式会社 北海道支社 帯広工務事務所		

A1

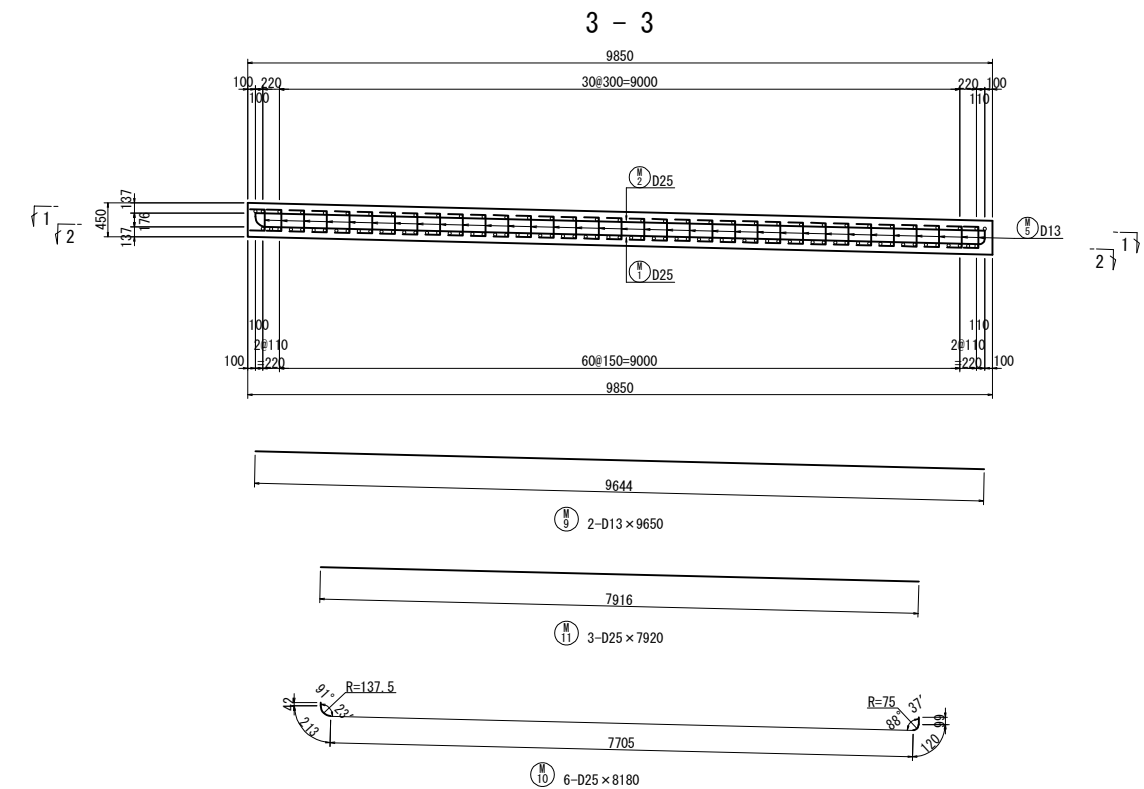
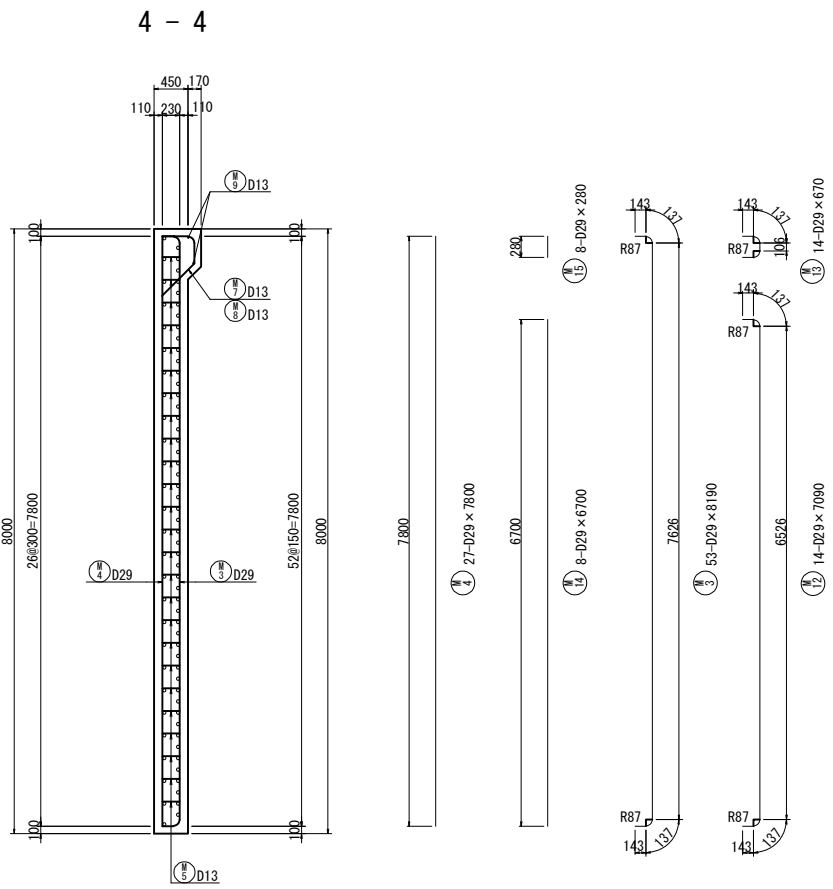
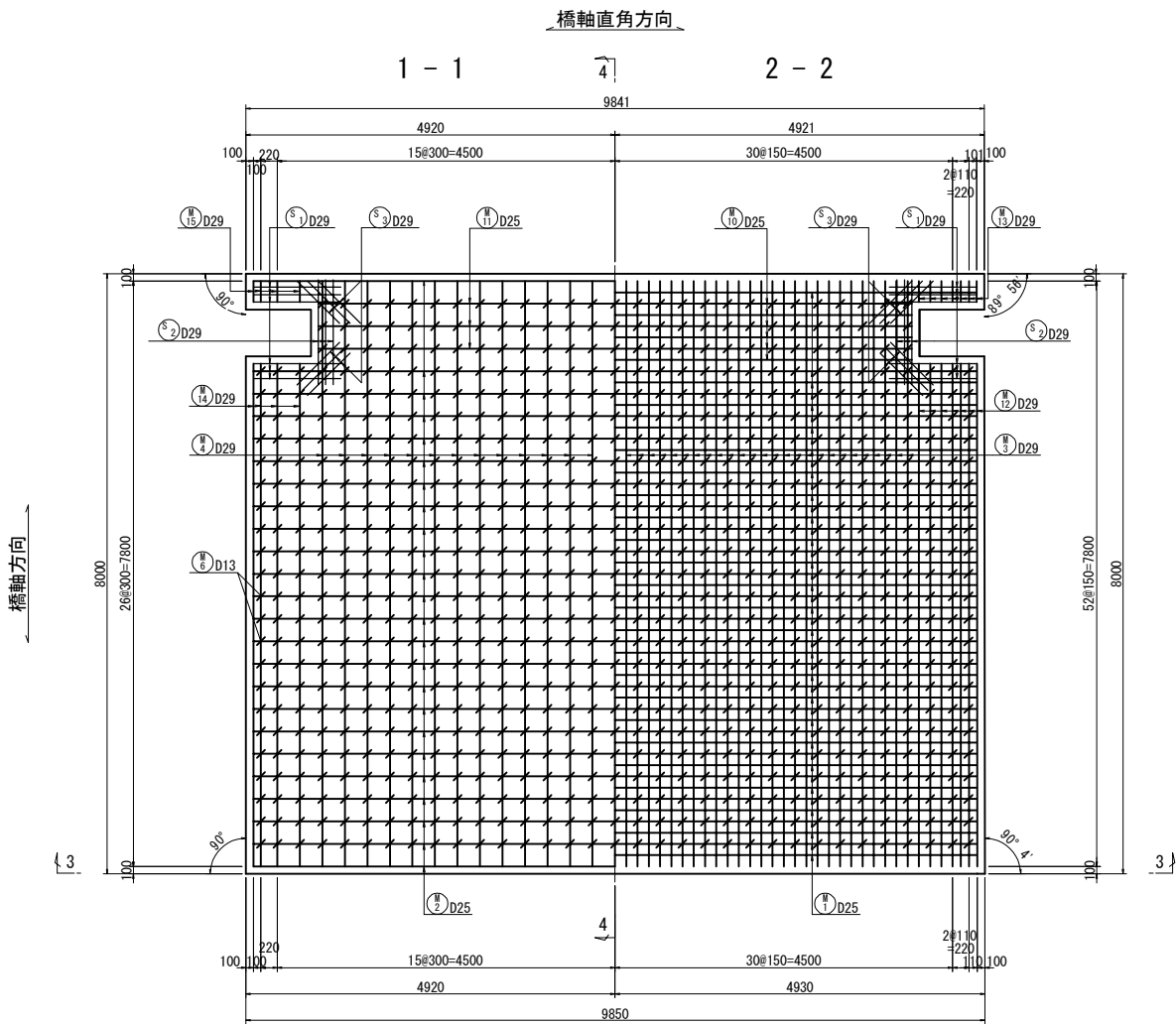

記号	径	本数	a	L
1	D25	1	9433	9910
2	"	-	-	-
3	"	-	-	-
4	"	-	-	-
5	"	1	9645	9650
6	"	1	9646	9650
7	"	1	9646	9650
8	"	1	9646	9650
9	"	1	9646	9650
10	"	1	9646	9650
11	"	1	9646	9650
12	"	1	9647	9650
13	"	1	9647	9650
14	"	1	9647	9650
15	"	1	9647	9650
16	"	1	9647	9650
17	"	1	9647	9650
18	"	1	9650	9650
19	"	1	9650	9650
20	"	1	9651	9660
21	"	1	9651	9660
22	"	1	9651	9660
23	"	1	9652	9660
24	"	1	9652	9660
25	"	1	9652	9660
26	"	1	9653	9660
27	"	1	9653	9660
平均		24		9660

記号	径	本数	a	L	記号	径	本数	a	L
1	D25	1	9433	9910	27	D25	1	9438	9920
2	"	-	-	-	28	"	1	9438	9920
3	"	-	-	-	29	"	1	9438	9920
4	"	-	-	-	30	"	1	9438	9920
5	"	-	-	-	31	"	1	9438	9920
6	"	-	-	-	32	"	1	9439	9920
7	"	-	-	-	33	"	1	9439	9920
8	"	1	9434	9910	34	"	1	9439	9920
9	"	1	9435	9910	35	"	1	9439	9920
10	"	1	9435	9910	36	"	1	9439	9920
11	"	1	9435	9910	37	"	1	9439	9920
12	"	1	9435	9910	38	"	1	9440	9920
13	"	1	9435	9910	39	"	1	9440	9920
14	"	1	9435	9910	40	"	1	9440	9920
15	"	1	9436	9910	41	"	1	9440	9920
16	"	1	9436	9910	42	"	1	9440	9920
17	"	1	9436	9910	43	"	1	9440	9920
18	"	1	9436	9910	44	"	1	9441	9920
19	"	1	9436	9910	45	"	1	9441	9920
20	"	1	9436	9910	46	"	1	9441	9920
21	"	1	9437	9920	47	"	1	9441	9920
22	"	1	9437	9920	48	"	1	9441	9920
23	"	1	9437	9920	49	"	1	9441	9920
24	"	1	9437	9920	50	"	1	9442	9920
25	"	1	9437	9920	51	"	1	9442	9920
26	"	1	9437	9920					
平均		45		9920					

かぶり詳細図 S=1:20

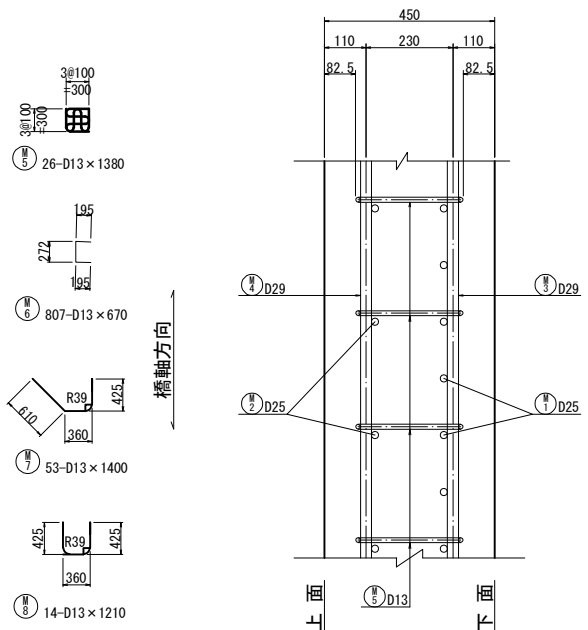

記号	径	長さ	本数	単位質量	1本当り質量	質量	摘要
M 1	D25	9920	45	3.98	39.5	1778	└┐
M 2	D25	9660	24	3.98	38.4	922	└┐
M 3	D29	8190	53	5.04	41.3	2189	└┐
M 4	D29	7800	27	5.04	39.3	1061	└┐
M 5	D13	1380	26	0.995	1.37	36	└┐
M 6	D13	670	807	0.995	0.667	538	└┐
M 7	D13	1400	53	0.995	1.39	74	└┐
M 8	D13	1210	14	0.995	1.20	17	└┐
M 9	D13	9650	2	0.995	9.60	19	└┐
M10	D25	8180	6	3.98	32.6	196	└┐
M11	D25	7920	3	3.98	31.5	95	└┐
M12	D29	7090	14	5.04	35.7	500	└┐
M13	D29	670	14	5.04	3.38	47	└┐
M14	D29	6700	8	5.04	15.1	270	└┐
M15	D29	280	8	5.04	0.630	11	└┐
S 1	D29	1200	12	5.04	6.05	73	└┐
S 2	D29	1400	6	5.04	7.06	42	└┐
S 3	D29	800	12	5.04	4.03	48	└┐
7916 kg							
A (SD345)							
D29 4241 kg							
D19 2991 kg							
D13 684 kg							
総質量 7916 kg							

切欠き部詳細

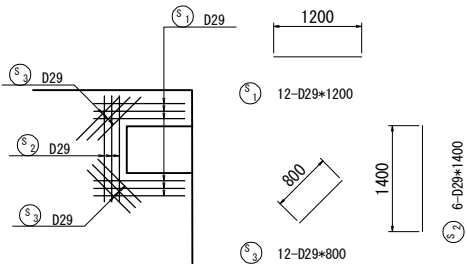

使用材料	コンクリート	踏掛版	30N/mm
鉄筋	踏掛版	SD345	

道東自動車道 新得地区舗装工事	ペンケオタソイ川橋（下り線） A1踏掛版配筋図		
図面の種類	縮尺	S=1:100	図面番号
設計会社名	施工会社名	大日コンサルタント株式会社	
事務所名	東日本高速道路株式会社 北海道支社 帯広工務所		



ペンケオタソイ川橋（下り線）A2踏掛版配筋図

S=1:100

A2

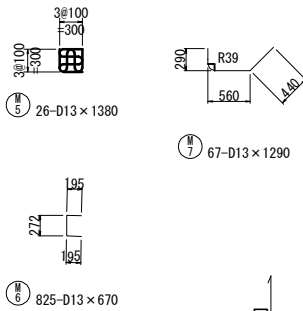
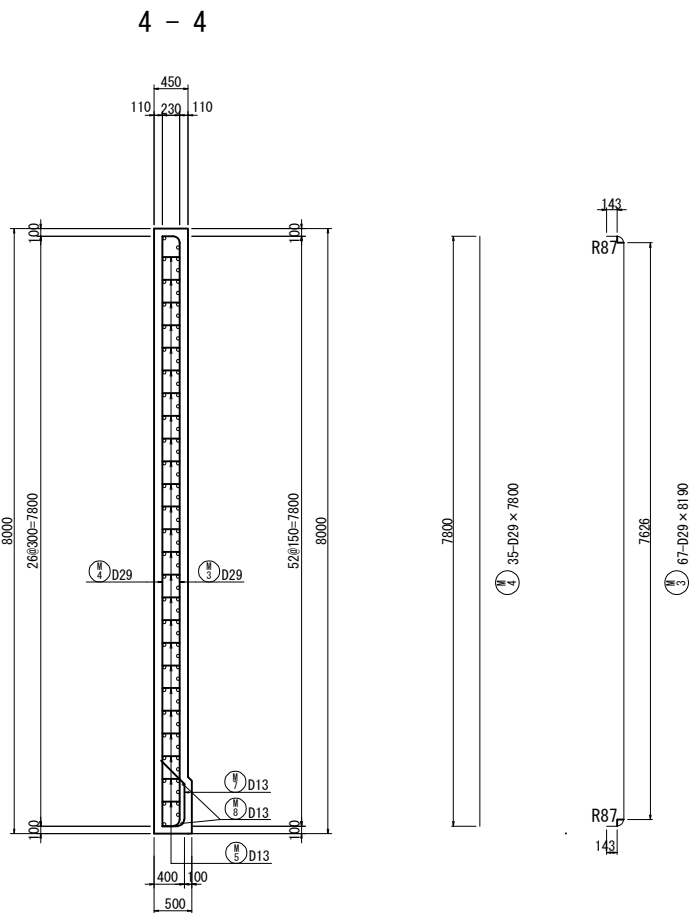
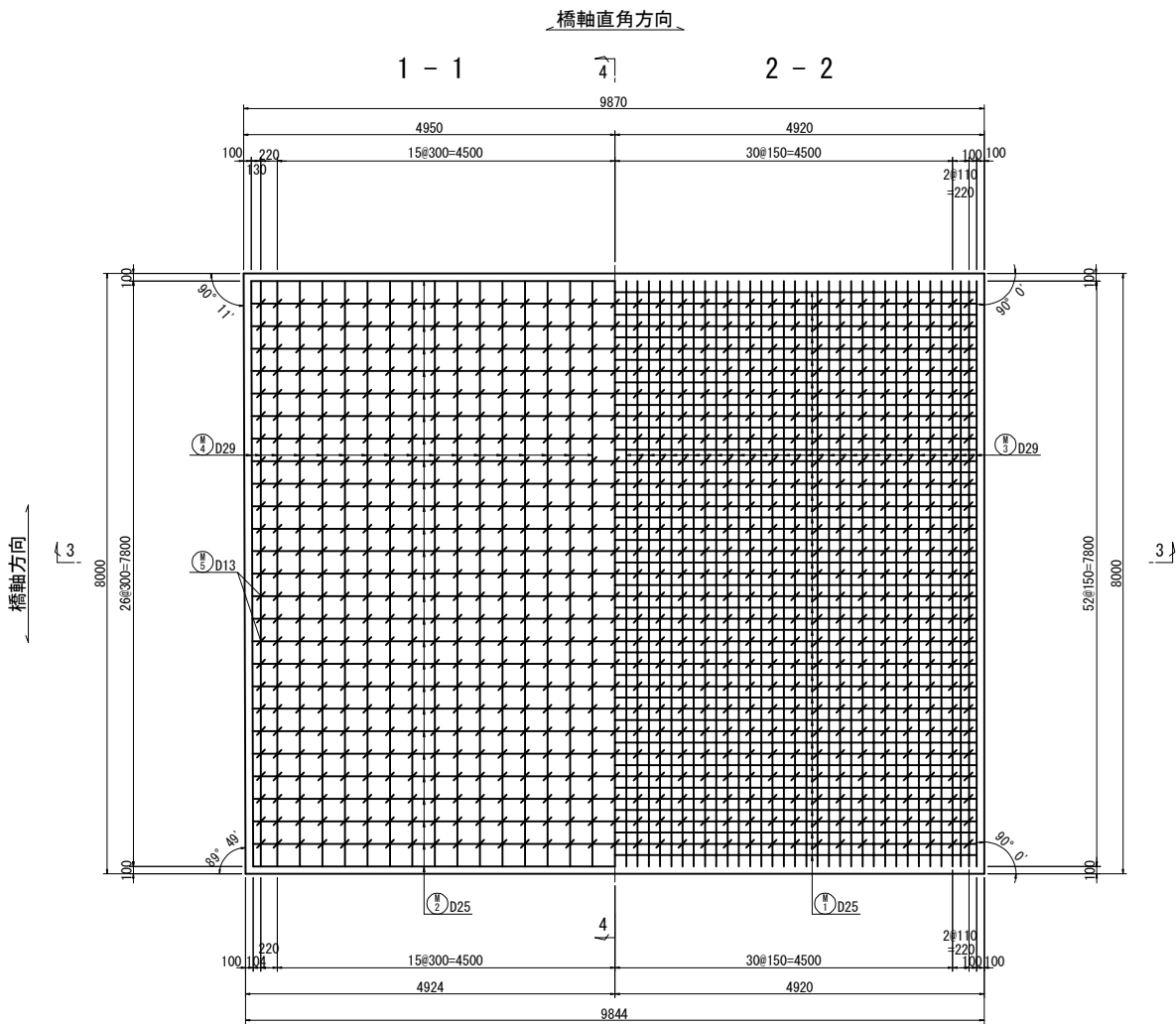

かぶり詳細図 S=1:20

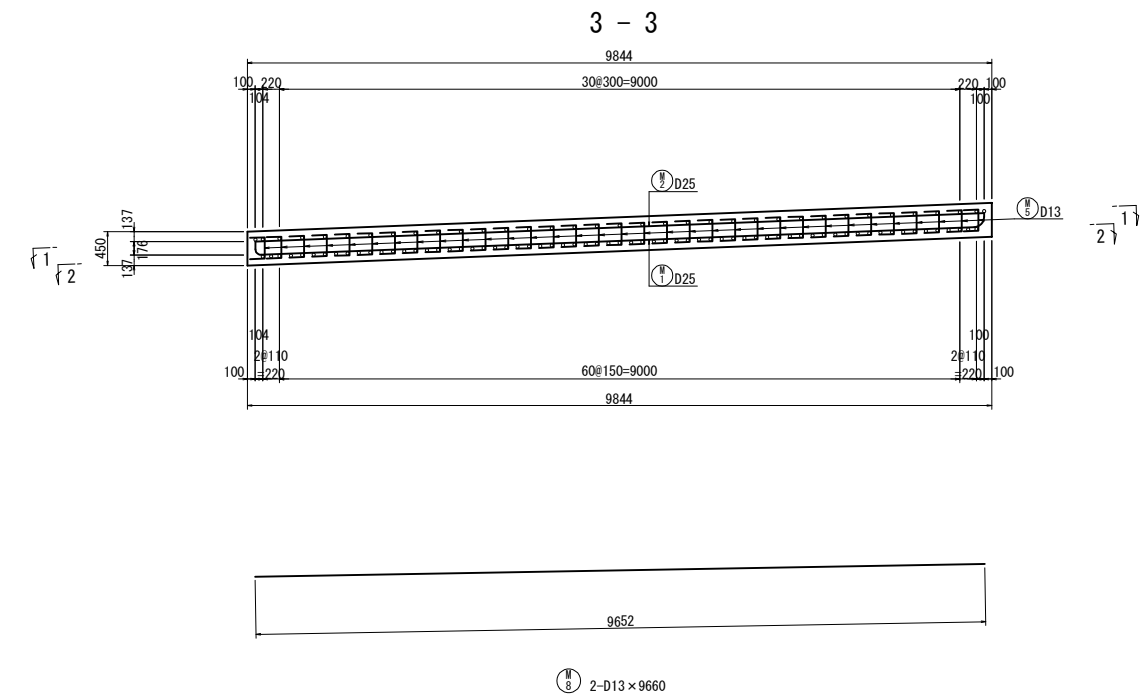
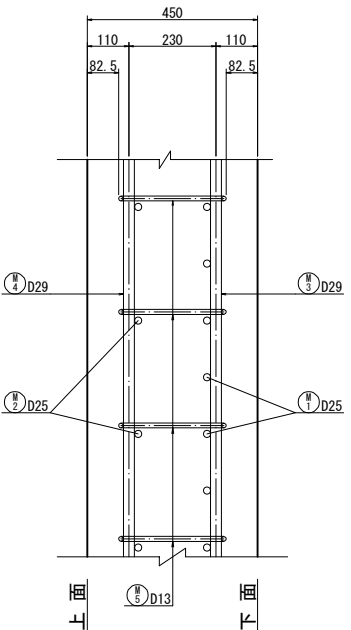

27-D25 x 9670 (平均長)					
記号	径	本数	a	L	
1	D25	1	9442	9930	27
2	"	1	9443	9940	28
3	"	1	9443	9940	29
4	"	1	9444	9940	30
5	"	1	9444	9940	31
6	"	1	9445	9940	32
7	"	1	9445	9940	33
8	"	1	9446	9940	34
9	"	1	9446	9940	35
10	"	1	9447	9940	36
11	"	1	9447	9940	37
12	"	1	9448	9940	38
13	"	1	9448	9940	39
14	"	1	9449	9940	40
15	"	1	9449	9940	41
16	"	1	9450	9940	42
17	"	1	9450	9940	43
18	"	1	9451	9940	44
19	"	1	9451	9940	45
20	"	1	9452	9940	46
21	"	1	9452	9940	47
22	"	1	9453	9950	48
23	"	1	9453	9950	49
24	"	1	9453	9950	50
25	"	1	9454	9950	51
26	"	1	9454	9950	
27	"	1	9454	9950	
平均		27			9670

51-D25 x 9950 (平均長)					
記号	径	本数	a	L	
1	D25	1	9442	9930	27
2	"	1	9443	9940	28
3	"	1	9443	9940	29
4	"	1	9444	9940	30
5	"	1	9444	9940	31
6	"	1	9445	9940	32
7	"	1	9445	9940	33
8	"	1	9446	9940	34
9	"	1	9446	9940	35
10	"	1	9447	9940	36
11	"	1	9447	9940	37
12	"	1	9448	9940	38
13	"	1	9448	9940	39
14	"	1	9449	9940	40
15	"	1	9449	9940	41
16	"	1	9450	9940	42
17	"	1	9450	9940	43
18	"	1	9451	9940	44
19	"	1	9451	9940	45
20	"	1	9452	9940	46
21	"	1	9452	9940	47
22	"	1	9453	9950	48
23	"	1	9453	9950	49
24	"	1	9453	9950	50
25	"	1	9454	9950	51
26	"	1	9454	9950	
平均		51			9950

鉄筋表 (SD345)						
記号	径 (mm)	長さ (mm)	本数	単位質量 (kg/m)	1本当り質量 (kg)	質量 (kg)
M						
1	D25	9950	51	3.98	39.6	2020
2	D25	9670	27	3.98	38.5	1040
3	D29	8190	67	5.04	41.3	2767
4	D29	7800	35	5.04	39.3	1376
5	D13	1380	26	0.995	1.37	36
6	D13	670	825	0.995	0.667	550
7	D13	1290	67	0.995	1.28	86
8	D13	9660	2	0.995	9.61	19
						7894 kg
A (SD345)						
						4143 kg
D29						3060 kg
D13						691 kg
総質量						7894 kg

使用材料		
コンクリート	踏掛版	30N/mm <sup>2</sup>
鉄筋	踏掛版	SD345

道東自動車道 新得地区舗装工事			
図面の種類	ペンケオタソイ川橋（下り線） A2踏掛版配筋図		
縮尺	S=1:100	図面番号	
設計会社名	大日コンサルタント株式会社		
施工会社名			
事務所名	東日本高速道路株式会社 北海道支社 帯広工務所		

## 縁石工詳細図

PCC-M23 縮尺 1:10

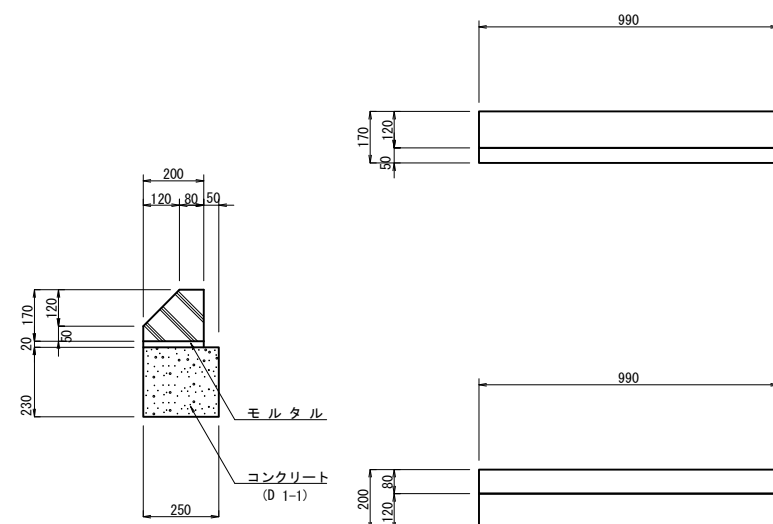

As-C 縮尺 1:4

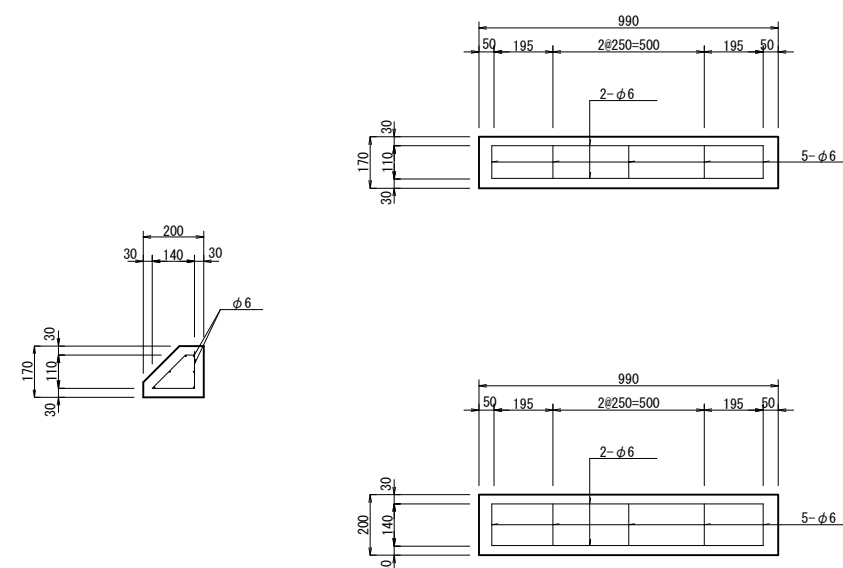
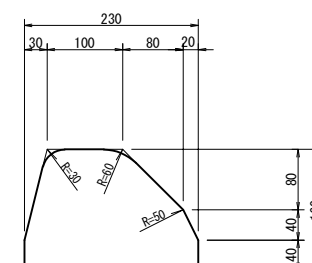

					10m当り
区分	コンクリート	型 枠	モルタル	PCC-M	摘 要
項 目	D 1:1	F	(1:3)	80/200×170×1000	
	m <sup>3</sup>	m <sup>2</sup>	m <sup>2</sup>	個	
PCC-M23	0.25	4.60	0.04	10	

道 東 自 動 車 道 新 得 地 区 舗 装 工 事			
図面の種類	緑 色 工 詳 細 図		
縮 尺	図 示	図面番号	
設計会社名	大日コンサルタント株式会社		
施工会社名			
事務所名	東日本高速道路株式会社 北海道支社 帯 広 工 事 務 所		

中央分離帯コンクリートシール箱抜き詳細図

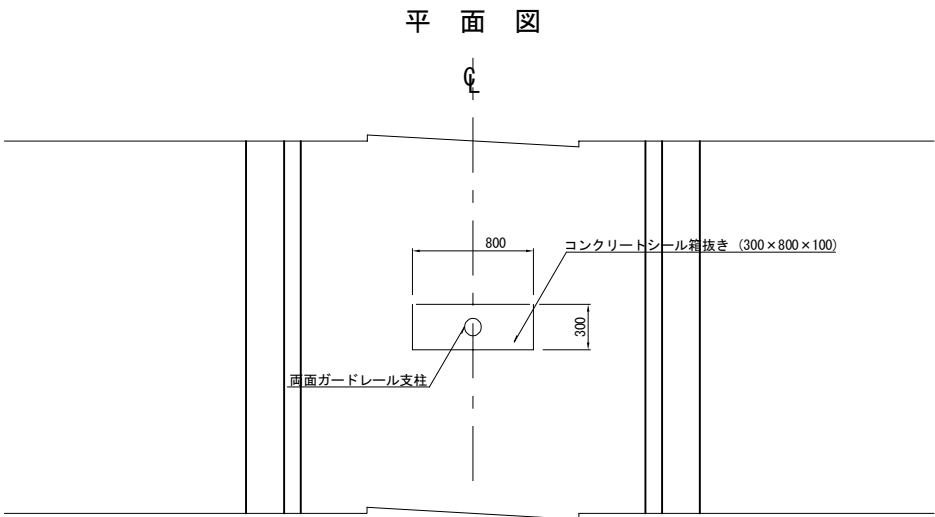
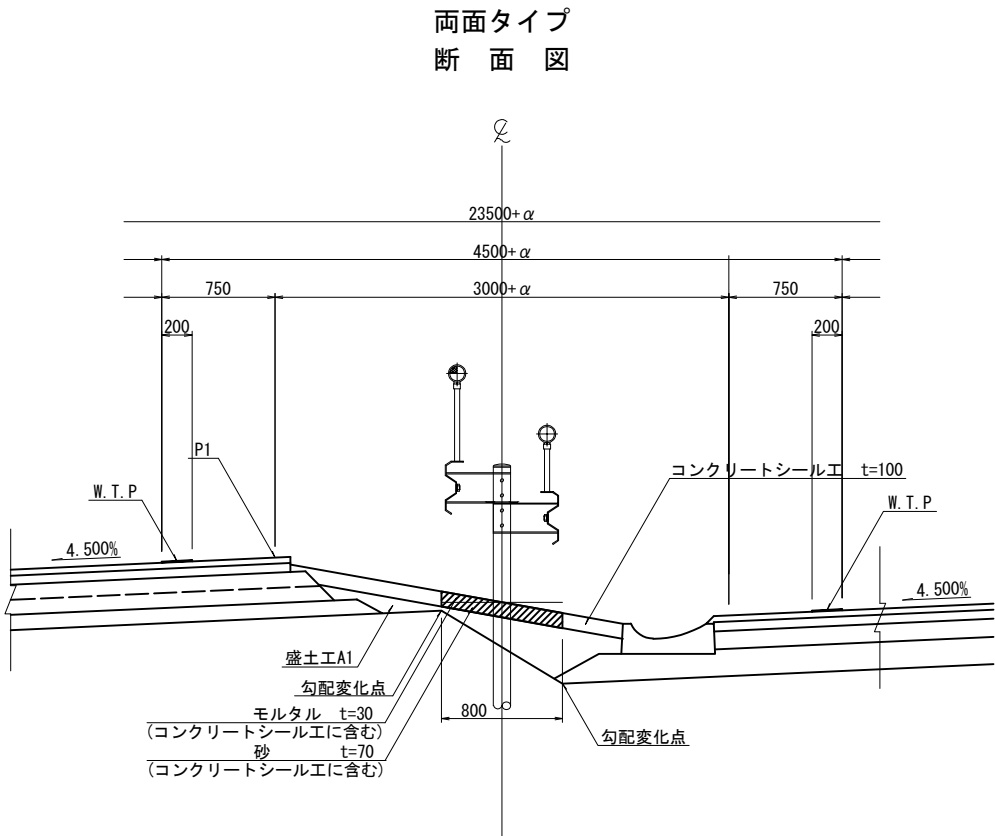

道東自動車道 新得地区舗装工事			
図面の種類	中央分離帯コンクリートシール 箱抜き詳細図		
縮尺	1:50	図面番号	
設計会社名			
施工会社名			
事務所名	東日本高速道路株式会社 北海道支社 帯広工事事務所		

トンネルブロック番号板詳細図

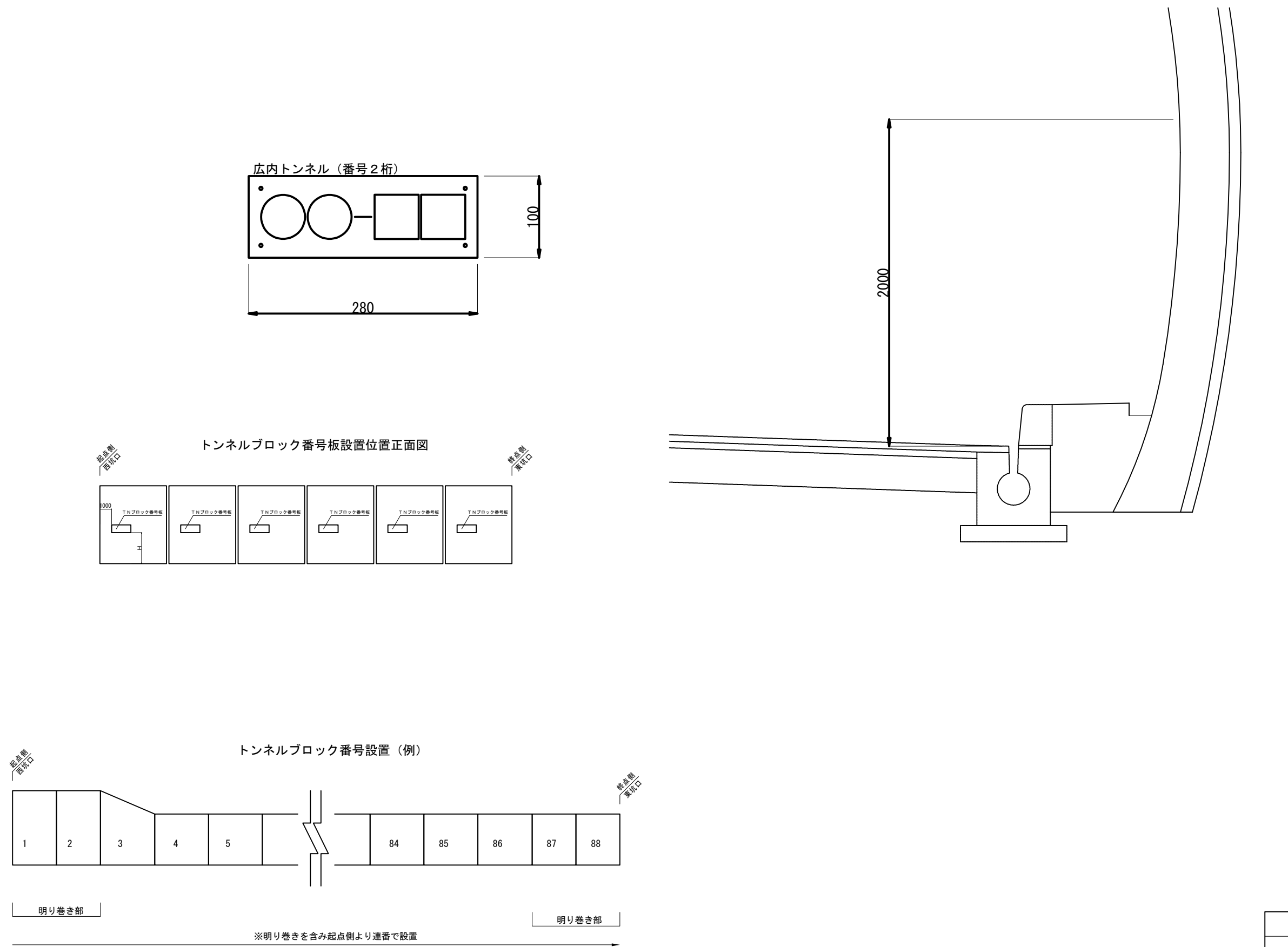

道 東 自 動 車 道 新 得 地 区 舗 装 工 事			
図面の種類	トンネルブロック番号板詳細図		
縮 尺	図 示	図面番号	
設計会社名			
施工会社名			
事務所名	東日本高速道路株式会社 北海道支社 帯 広 工 事 事 務 所		

## 路面標示工詳細図

## 平面图

縮尺 1:200

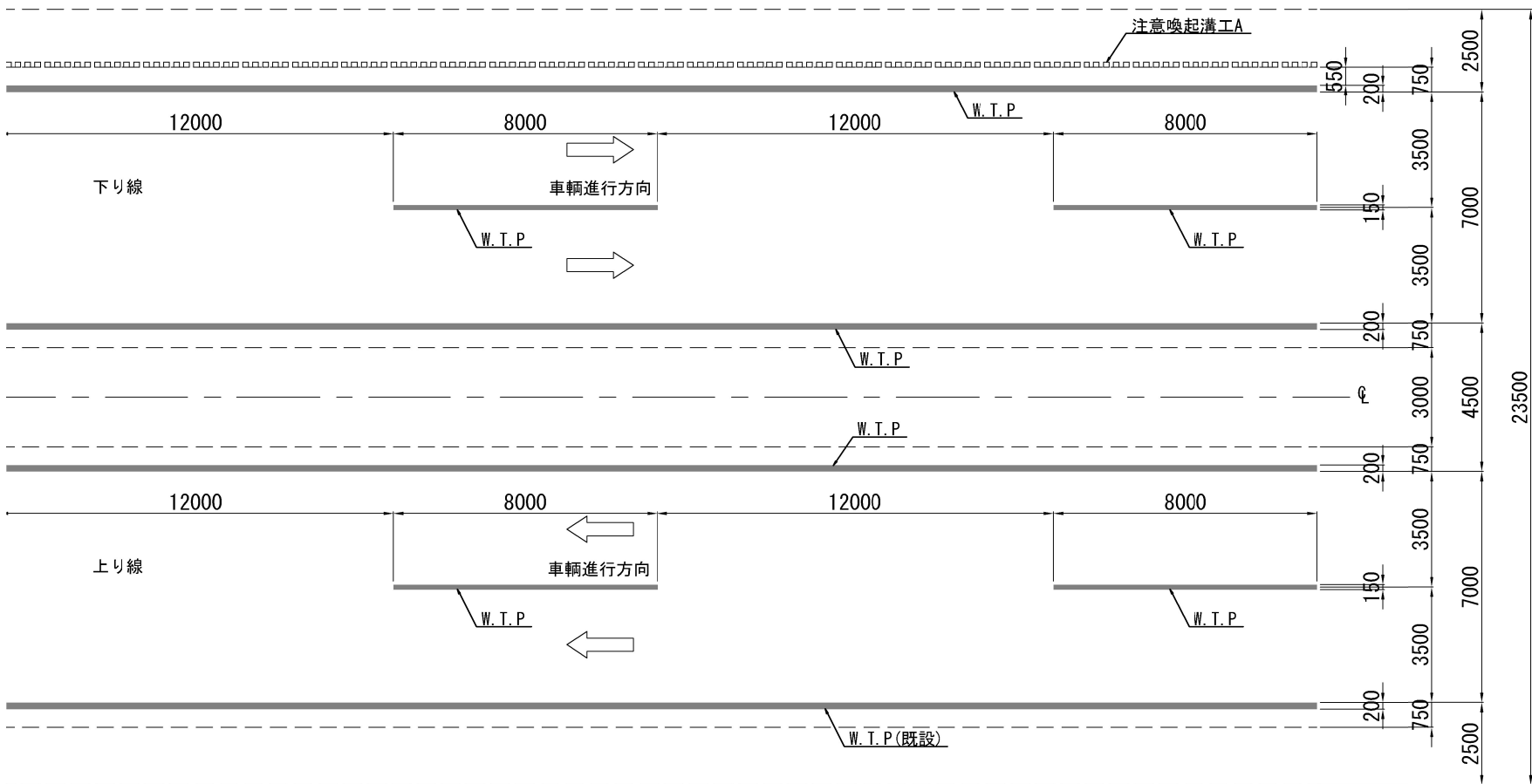

断面図

縮尺 1:125

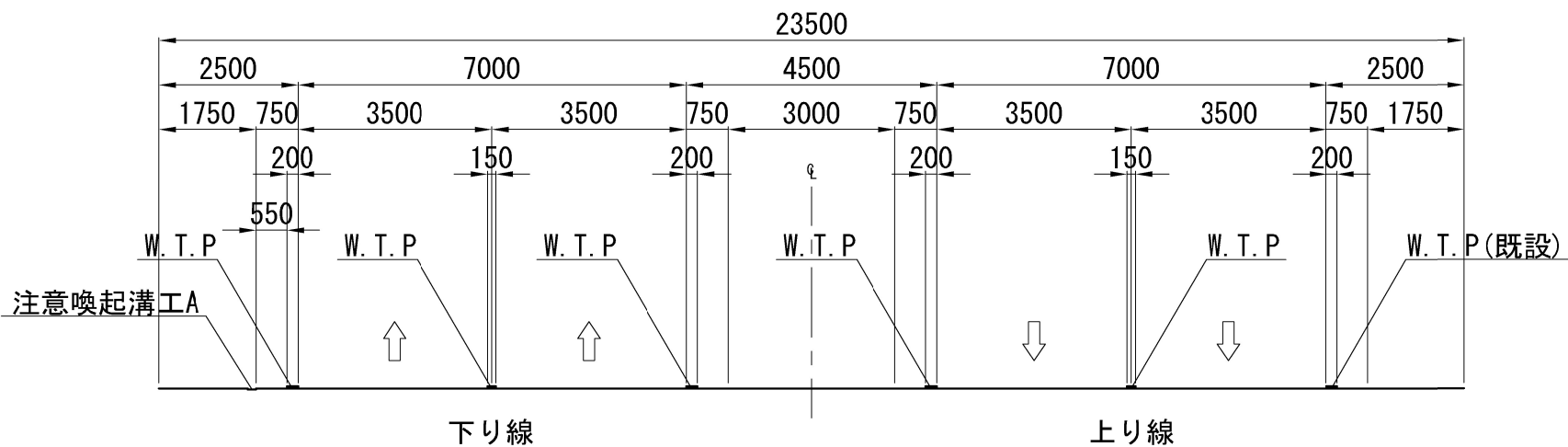

## 注意喚起溝工A 詳細図

縮尺 1:20

平面图

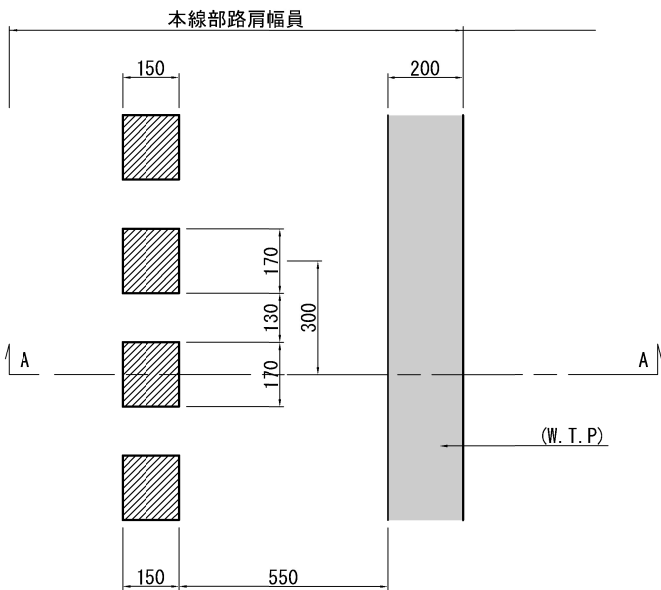

断面图  
(A - A)

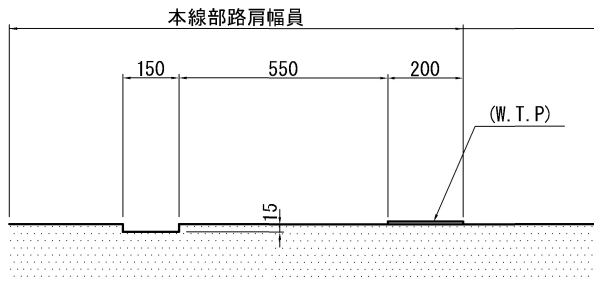

道東自動車道			
新得地区舗装工事			
図面の種類	路面標示工・注意喚起溝工 詳細図		
縮尺	図示	図面番号	
設計会社名			
施工会社名			
事務所名	東日本高速道路株式会社 北海道支社 帯広工事事務所		

坑口前拡幅ヤード一般図

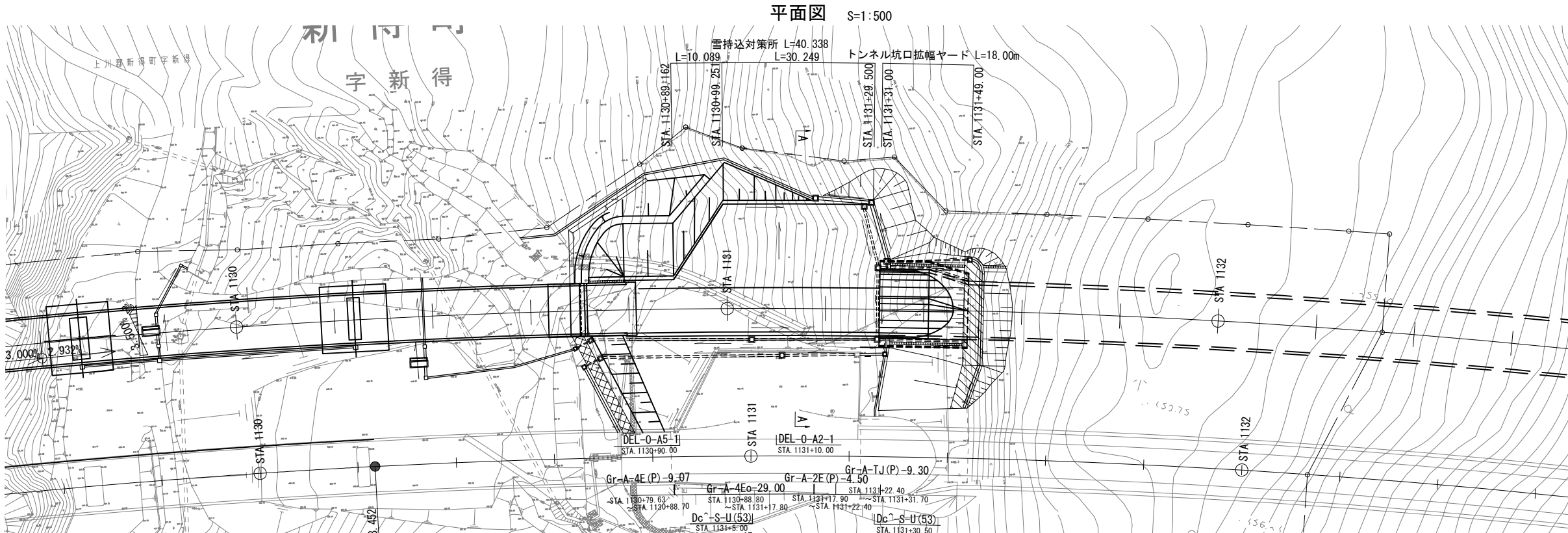

雪持込対策ヤード S=1:100

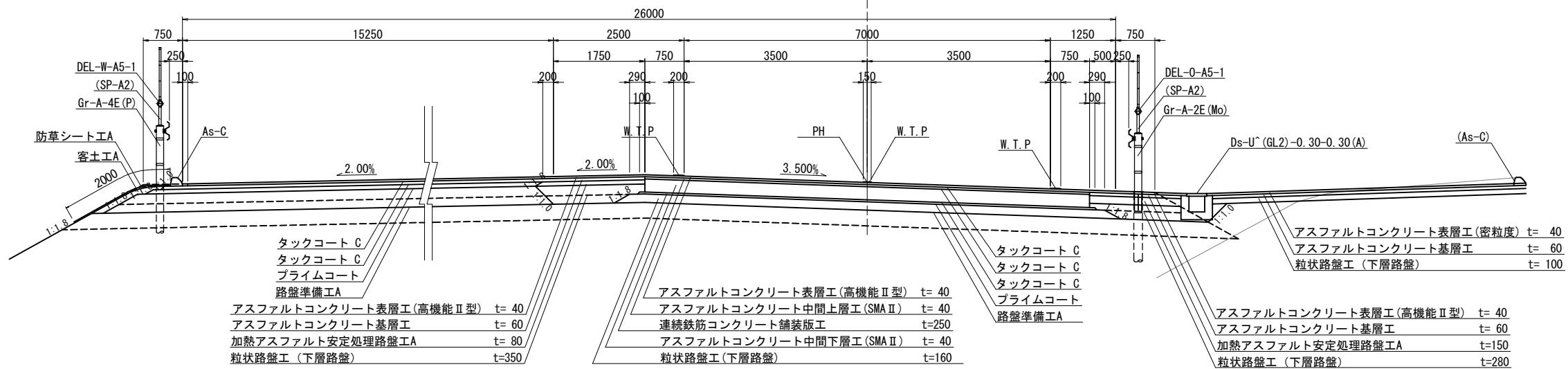

道東自動車道 新得地区舗装工事			
図面の種類	坑口前拡幅ヤード一般図		
縮 尺	図示	図面番号	
設計会社名			
施工会社名			
事務所名	東日本高速道路株式会社 北海道支社 帯広工事事務所		

# 除雪車待避所図

## 平面図

S=1:500

除雪車待避所 L=140.00m

STA. 1126+30.00~STA. 1127+70.00

中央分離帯開口部 L=50.00

STA. 1126+72.00

~STA. 1127+22.00

(非常電話)

STA. 1128+25.20

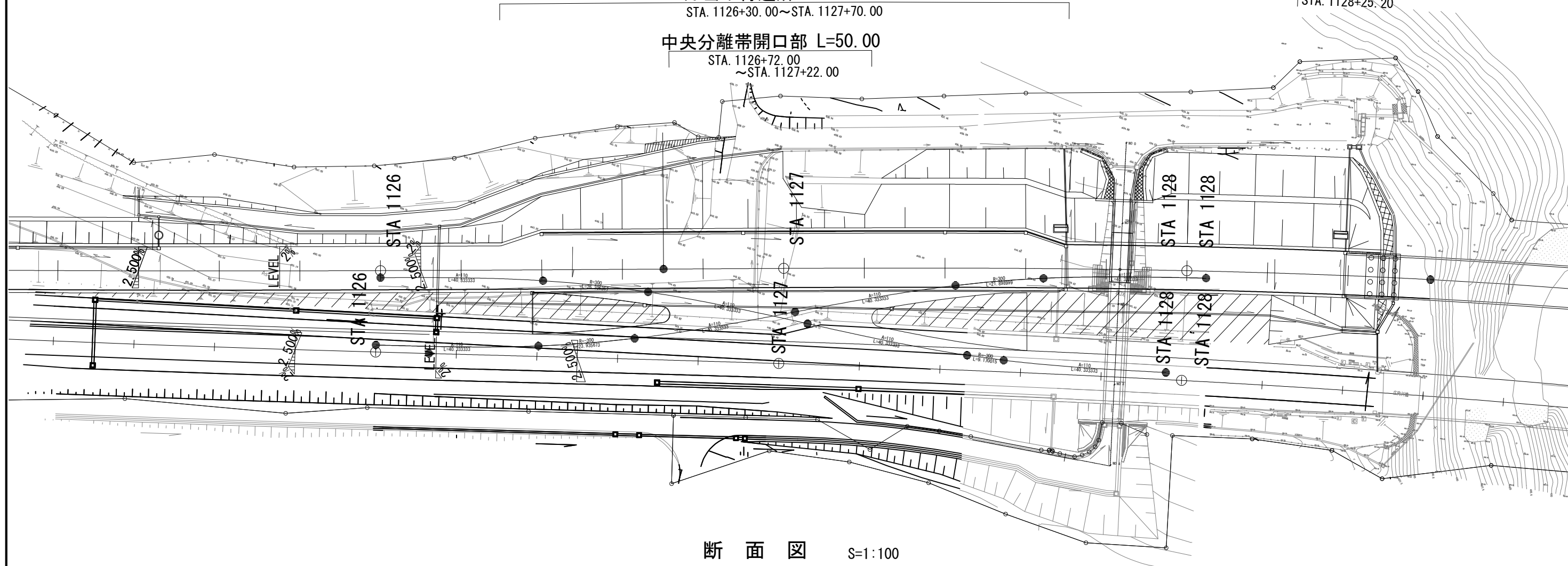

## 断面図

S=1:100

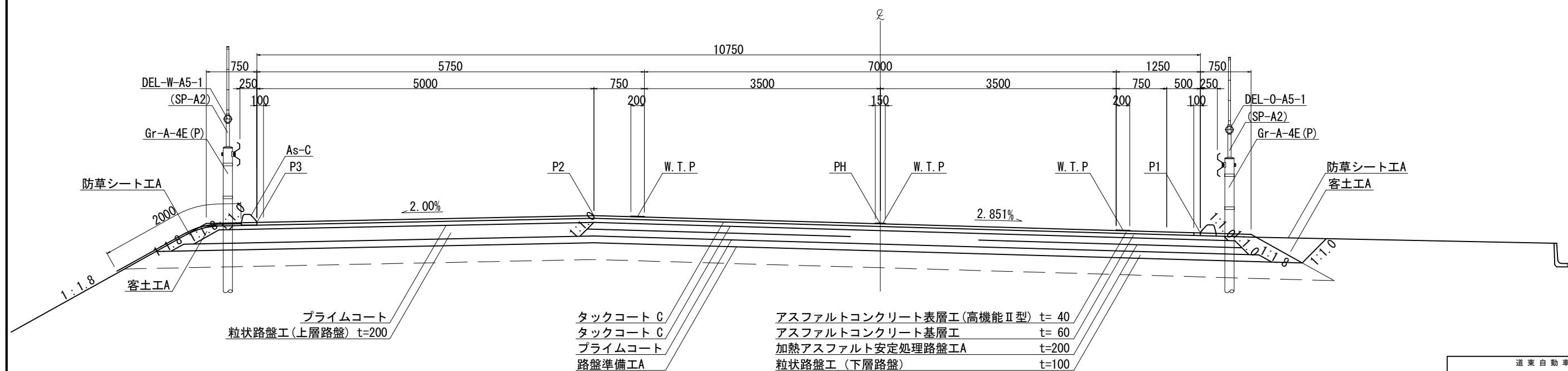

道東自動車道 新得地区舗装工事			
図面の種類	除雪車待避所一般図		
縮尺	1:500	図面番号	/
設計会社名			
施工会社名			
事務所名	東日本高速道路株式会社 北海道支社 帯広工務事務所		